

# **Hitit Üniversitesi 2018 Takvim Yılı Atık Yönetimi Çalışmaları Değerlendirilmesi**

**Prof. Dr. Dursun Ali KÖSE**

# Entegre Çevre Bilgi Sistemi

## EÇBS İŞ AKIŞI

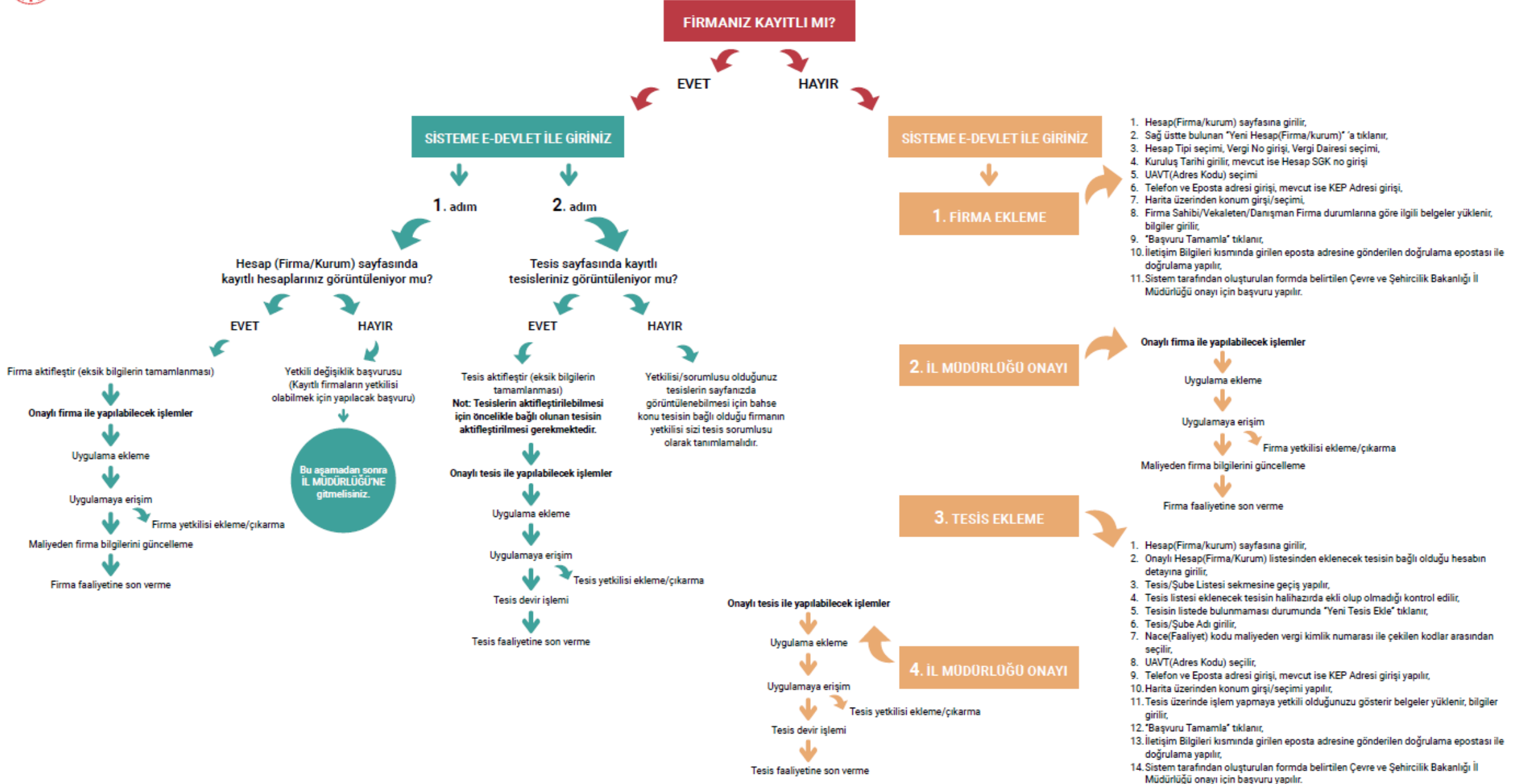



T.C.  
HİTİT ÜNİVERSİTESİ  
ATIK YÖNETİMİ KOORDİNATÖRLÜĞÜ

Sayı : 72192547-601.02-E.57634  
Konu : Yetkilendirme Hk

10.10.2018

ÇORUM VALİLİĞİNE  
(Çevre ve Şehircilik İl Müdürlüğü)

Çevre ve Şehircilik Bakanlığının atıkların sınıflandırılarak toplanması ve bertarafı konusunda uygulamaya koyduğu "Entegre Atık Bilgi Sistemi" portalı ve Hitit Üniversitesi adına yapılacak olan tüm iş ve işlemler için Hitit Üniversitesi Atık Yönetimi Koordinatörü Prof. Dr. Dursun Ali KÖSE görevlendirilmiştir.

Gereğini bilgilerinize arz ederim.

 e-imzalıdır

Prof. Dr. Reha Metin ALKAN  
Rektör

**ENTEGRE ÇEVRE BİLGİ SİSTEMİ**  
**YETKİLİ DEĞİŞİKLİĞİ BAŞVURU FORMU**  
**ÇORUM İL Çevre ve Şehircilik Müdürlüğüne**

**Başvuruyu Yapan Kişi :**

İsim Soyisim	TC Kimlik Numarası
DURSUN ALİ KÖSE	67081092430

Hesap(Firma, Kurum...) Bilgileri	
Başvuru Numaranız	12102018636749529998848560
Vergi Kimlik No	4630442369
Vergi Dairesi	ÇORUM
Unvan	HİTİT ÜNİVERSİTESİ REKTÖRLÜĞÜ
Telefon	000
E-Posta Adresi	erdalkanik@hitit.edu.tr

Entegre Çevre Bilgi Sistemini kullanmak üzere yukarıda bilgileri bulunan hesabın(Firma, Kurum...) yetkilisi olmayı talep ediyorum.

Bilgilerinizi ve gereğini Arz Ederim.

İmza:

DURSUN ALİ KÖSE

12.10.2018



## Hesaplar (Firma, Kurum..)

Kullanıcınız ile ilişkili hesap (Firma, Kurum..) listesi.

+ Yeni Hesap (Firma,Kurum...)

+ Yetkili Değişiklik Başvurusu

### ✓ Onaylı Hesap(Firma,Kurum...)Listesi

No.	Unvan	il	İlçe	Vergi No	Durumu	Çevre Kimlik No	İşlem
1	<b>HİTİT ÜNİVERSİTESİ REKTÖRLÜĞÜ</b> ÇORUM, Hitit Üniversitesi Kuzey Kampüsü Çevre Yolu Bulvarı 19030 Çorum / TÜRKİYE, MERKEZ, TÜRKİYE	ÇORUM	MERKEZ	4630442369	✓ (Onaylı)	220086884	⚙️

No	Tesis/Şube Adı	il	ilçe	Vergi No	Durumu	İşlem
1	<b>HİTİT ÜNİVERSİTESİ İKTİSADİ VE İDARİ BİLİMLER FAKÜLTESİ</b> ÇORUM, Akkent 3.Cad. No: 3 Akkent , MERKEZ, TÜRKİYE Bağlı Olduğu Hesap : HİTİT ÜNİVERSİTESİ REKTÖRLÜĞÜ	ÇORUM	MERKEZ	4630442369	✓ (Onaylı)	İşlem Yap
2	<b>HİTİT ÜNİVERSİTESİ Alaca Avni Çelik Meslek Yüksekokulu</b> ÇORUM, Yıldızhan Mah. Andız Sok. Alaca Avni Çelik MYO Alaca/ÇORUM, ALACA, TÜRKİYE Bağlı Olduğu Hesap : HİTİT ÜNİVERSİTESİ REKTÖRLÜĞÜ	ÇORUM	ALACA	4630442369	✓ (Onaylı)	İşlem Yap
3	<b>HİTİT ÜNİVERSİTESİ BİLİMSEL TEKNİK UYGULAMA VE ARAŞTIRMA MERKEZİ</b> ÇORUM, Hitit Üniversitesi Kuzey Kampüsü Çevre Yolu Bulvarı 19030 Çorum / TÜRKİYE, MERKEZ, TÜRKİYE Bağlı Olduğu Hesap : HİTİT ÜNİVERSİTESİ REKTÖRLÜĞÜ	ÇORUM	MERKEZ	4630442369	✓ (Onaylı)	İşlem Yap
4	<b>HİTİT ÜNİVERSİTESİ REKTÖRLÜĞÜ ( FEN - EDEBİYAT FAKÜLTESİ )</b> ÇORUM, Ulukavak Mahallesi, Çiftlik Çayırı 22. Sk. No:22, 19040 Çorum Merkez, MERKEZ, TÜRKİYE Bağlı Olduğu Hesap : HİTİT ÜNİVERSİTESİ REKTÖRLÜĞÜ	ÇORUM	MERKEZ	4630442369	✓ (Onaylı)	İşlem Yap
5	<b>HİTİT ÜNİVERSİTESİ REKTÖRLÜĞÜ (Genel Sekreterlik)</b> ÇORUM, Kuzey Kampüsü Çevre Yolu Bulvarı 19030 Çorum / TÜRKİYE, MERKEZ, TÜRKİYE Bağlı Olduğu Hesap : HİTİT ÜNİVERSİTESİ REKTÖRLÜĞÜ	ÇORUM	MERKEZ	4630442369	✓ (Onaylı)	İşlem Yap
6	<b>HİTİT ÜNİVERSİTESİ REKTÖRLÜĞÜ (İLAHIYAT FAKÜLTESİ)</b> ÇORUM, Hitit Üniversitesi İlahiyat Fakültesi Mimar Sinan Mahallesi, Mimar Sinan 3. Cd. No:1, 19100 Çorum Merkez, MERKEZ, TÜRKİYE Bağlı Olduğu Hesap : HİTİT ÜNİVERSİTESİ REKTÖRLÜĞÜ	ÇORUM	MERKEZ	4630442369	✓ (Onaylı)	İşlem Yap
7	<b>HİTİT ÜNİVERSİTESİ REKTÖRLÜĞÜ (Kütüphane ve Dokümantasyon Daire Başkanlığı)</b> ÇORUM, Hitit Üniversitesi Kuzey Kampüsü ÇORUM , MERKEZ, TÜRKİYE Bağlı Olduğu Hesap : HİTİT ÜNİVERSİTESİ REKTÖRLÜĞÜ	ÇORUM	MERKEZ	4630442369	✓ (Onaylı)	İşlem Yap



8	<b>HİTİT ÜNİVERSİTESİ REKTÖRLÜĞÜ (OSMANCIK ÖMER DERİNDERE MESLEK YÜKSEKOKULU)</b> ÇORUM, oyunbaba Mah. Burhan Uludağ Cad. No: 160 19500 Osmancık - Çorum / Türkiye, OSMANCIK, TÜRKİYE Bağlı Olduğu Hesap : HİTİT ÜNİVERSİTESİ REKTÖRLÜĞÜ	ÇORUM	OSMANCIK	4630442369	✓ (Onaylı)	İşlem Yap
9	<b>HİTİT ÜNİVERSİTESİ REKTÖRLÜĞÜ (Sağlık Kültür ve Spor Dairesi Başkanlığı)</b> ÇORUM, Hitit Üniversitesi Kuzey Kampüsü Çevre Yolu Bulvarı 19030 ÇORUM , MERKEZ, TÜRKİYE Bağlı Olduğu Hesap : HİTİT ÜNİVERSİTESİ REKTÖRLÜĞÜ	ÇORUM	MERKEZ	4630442369	✓ (Onaylı)	İşlem Yap
10	<b>Hitit Üniversitesi Rektörlüğü (Sungurlu Meslek Yüksekokulu)</b> ÇORUM, Sunguroğlu Mahallesi, Alparslan Türkeş Cd. No:18, 19300 Sungurlu/Çorum, SUNGURLU, TÜRKİYE Bağlı Olduğu Hesap : HİTİT ÜNİVERSİTESİ REKTÖRLÜĞÜ	ÇORUM	SUNGURLU	4630442369	✓ (Onaylı)	İşlem Yap
11	<b>HİTİT ÜNİVERSİTESİ REKTÖRLÜĞÜ (Teknik Bilimler Meslek Yüksekokulu)</b> ÇORUM, Gazi Caddesi No : 99 Posta Kodu:19169 Çorum / TÜRKİYE, MERKEZ, TÜRKİYE Bağlı Olduğu Hesap : HİTİT ÜNİVERSİTESİ REKTÖRLÜĞÜ	ÇORUM	MERKEZ	4630442369	✓ (Onaylı)	İşlem Yap
12	<b>Hitit Üniversitesi Rektörlüğü Güzel Sanatlar, Tasarım ve Mimarlık Fakültesi</b> ÇORUM, Gazi Caddesi No : 99 Çorum / TÜRKİYE, MERKEZ, TÜRKİYE Bağlı Olduğu Hesap : HİTİT ÜNİVERSİTESİ REKTÖRLÜĞÜ	ÇORUM	MERKEZ	4630442369	✓ (Onaylı)	İşlem Yap
13	<b>HİTİT ÜNİVERSİTESİ REKTÖRLÜĞÜ MÜHENDİSLİK FAKÜLTESİ DEKANLIĞI</b> ÇORUM, Hitit Üniversitesi Kuzey Kampüsü Çevre Yolu Bulvarı 19030 Çorum / TÜRKİYE, MERKEZ, TÜRKİYE Bağlı Olduğu Hesap : HİTİT ÜNİVERSİTESİ REKTÖRLÜĞÜ	ÇORUM	MERKEZ	4630442369	✓ (Onaylı)	İşlem Yap
14	<b>Hitit Üniversitesi Rektörlüğü Sağlık Bilimleri Fakültesi</b> ÇORUM, Samsun Caddesi ÇORUM, MERKEZ, TÜRKİYE Bağlı Olduğu Hesap : HİTİT ÜNİVERSİTESİ REKTÖRLÜĞÜ	ÇORUM	MERKEZ	4630442369	✓ (Onaylı)	İşlem Yap

15	<b>Hitit Üniversitesi Rektörlüğü Sosyal Bilimler Meslek Yüksek Okulu</b> ÇORUM, Gazi Caddesi No : 99 Çorum / TÜRKİYE, MERKEZ, TÜRKİYE	ÇORUM	MERKEZ	4630442369	✓ (Onaylı)	<a href="#">İşlem Yap</a>
Bağlı Olduğu Hesap : HITİT ÜNİVERSİTESİ REKTÖRLÜĞÜ						
16	<b>Hitit Üniversitesi Rektörlüğü Spor Bilimleri Fakültesi</b> ÇORUM, Hitit Üniversitesi Spor Bilimleri Fakültesi Kuzey Kampüsü Çevre Yolu Bulvarı 19030 Çorum / TÜRKİYE, MERKEZ, TÜRKİYE	ÇORUM	MERKEZ	4630442369	✓ (Onaylı)	<a href="#">İşlem Yap</a>
Bağlı Olduğu Hesap : HITİT ÜNİVERSİTESİ REKTÖRLÜĞÜ						
17	<b>Hitit Üniversitesi Rektörlüğü Sürekli Eğitim ve Uygulama Merkezi</b> ÇORUM, Bahçelievler. Mah. 3. Sok No:6 Çorum / TÜRKİYE, MERKEZ, TÜRKİYE	ÇORUM	MERKEZ	4630442369	✓ (Onaylı)	<a href="#">İşlem Yap</a>
Bağlı Olduğu Hesap : HITİT ÜNİVERSİTESİ REKTÖRLÜĞÜ						
18	<b>HİTİT ÜNİVERSİTESİ REKTÖRLÜĞÜ TIP FAKÜLTESİ DEKANLIĞI</b> ÇORUM, Ulukavak Mahallesi, Çiftlik Çayırı Cd. 45 A, 19040 Çorum Merkez/Çorum, MERKEZ, TÜRKİYE	ÇORUM	MERKEZ	4630442369	✓ (Onaylı)	<a href="#">İşlem Yap</a>
Bağlı Olduğu Hesap : HITİT ÜNİVERSİTESİ REKTÖRLÜĞÜ						
19	<b>HİTİT ÜNİVERSİTESİ REKTÖRLÜĞÜ(İskilip Meslek Yüksekokulu)</b> ÇORUM, Çorum Cad. Bahabey Mah. No:132 İskilip/Çorum, İSKİLİP, TÜRKİYE	ÇORUM	İSKİLİP	4630442369	✓ (Onaylı)	<a href="#">İşlem Yap</a>
Bağlı Olduğu Hesap : HITİT ÜNİVERSİTESİ REKTÖRLÜĞÜ						



## ATIK BEYAN FORMU

YIL 2018  
TESİS ADI HİTİT ÜNİVERSİTESİ İKTİSADİ VE İDARİ BİLİMLER FAKÜLTESİ  
TESİS ADRESİ ÇORUM, Akkent 3.Cad. No: 3 Akkent , MERKEZ, TÜRKİYE  
TESİS SORUMLUSU AZİZ ÜNAL

(4554027)

BEYAN KONTROL NO	ATIK KODU	ATIK ADI	ATIK YAĞ KATEGO.	MİKTAR	ÖLÇÜ BİRİMİ	İŞLEMİN NEREDE YAPILDIĞI	ATIK İŞLEME YÖNTEMİ	ATIK İŞLEME TESİSİ / TIBBİ ATIK ALAN BELEDİYE / İHRACATÇI
4554142	080317	Tehlikeli maddeler içeren atık baskı tonerleri		7	Kilogram	Tesis Dışı	D10	29648 - ITC INVEST TRADING &CONSULTING AG-TÜRKİYE ANKARA ŞUBESİ, SINCAN ŞUBESİ
4554133	200121	Flüoresan lambalar ve diğer cıva içeren atıklar		24	Kilogram	Tesis Dışı	D5	29648 - ITC INVEST TRADING &CONSULTING AG-TÜRKİYE ANKARA ŞUBESİ, SINCAN ŞUBESİ

## ATIK BEYAN FORMU

YIL 2018  
TESİS ADI HİTİT ÜNİVERSİTESİ REKTÖRLÜĞÜ ( FEN - EDEBİYAT FAKÜLTESİ )  
TESİS ADRESİ ÇORUM, Ulukavak Mahallesi, Çiftlik Çayırı 22. Sk. No:22, 19040 Çorum Merkez, MERKEZ, TÜRKİYE  
TESİS SORUMLUSU Şeyda ÇAPRAZ

(4593186)

BEYAN KONTROL NO	ATIK KODU	ATIK ADI	ATIK YAĞ KATEGO.	MİKTAR	ÖLÇÜ BİRİMİ	İŞLEMİN NEREDE YAPILDIĞI	ATIK İŞLEME YÖNTEMİ	ATIK İŞLEME TESİSİ / TIBBİ ATIK ALAN BELEDİYE / İHRACATÇI
4594454	080317	Tehlikeli maddeler içeren atık baskı tonerleri		100	Kilogram	Tesis Dışı	D10	29648 - ITC INVEST TRADING &CONSULTING AG-TÜRKİYE ANKARA ŞUBESİ, SINCAN ŞUBESİ
4594458	160506	Laboratuvar kimyasalları karışımları dahil tehlikeli maddelerden oluşan ya da tehlikeli maddeler içeren laboratuvar kimyasalları		296	Kilogram	Tesis Dışı	D10	29648 - ITC INVEST TRADING &CONSULTING AG-TÜRKİYE ANKARA ŞUBESİ, SINCAN ŞUBESİ
4594452	200121	Flüoresan lambalar ve diğer cıva içeren atıklar		100	Kilogram	Tesis Dışı	D5	29648 - ITC INVEST TRADING &CONSULTING AG-TÜRKİYE ANKARA ŞUBESİ, SINCAN ŞUBESİ

## ATIK BEYAN FORMU

YIL 2018 (4554048)  
TESİS ADI HİTİT ÜNİVERSİTESİ REKTÖRLÜĞÜ MÜHENDİSLİK FAKÜLTESİ DEKANLIĞI  
TESİS ADRESİ ÇORUM, Hitit Üniversitesi Kuzey Kampüsü Çevre Yolu Bulvarı 19030 Çorum / TÜRKİYE, MERKEZ, TÜRKİYE  
TESİS SORUMLUSU Ali KILIÇARSLAN

BEYAN KONTROL NO	ATIK KODU	ATIK ADI	ATIK YAĞ KATEGO.	MİKTAR	ÖLÇÜ BİRİMİ	İŞLEMİN NEREDE YAPILDIĞI	ATIK İŞLEME YÖNTEMİ	ATIK İŞLEME TESİSİ / TIBBİ ATIK ALAN BELEDİYE / İHRACATÇI
4556627	080317	Tehlikeli maddeler içeren atık baskı tonerleri		3	Kilogram	Tesis Dışı	D10	29648 - ITC INVEST TRADING &CONSULTING AG-TÜRKİYE ANKARA ŞUBESİ, SINCAN ŞUBESİ
4556631	160506	Laboratuvar kimyasalları karışımları dahil tehlikeli maddelerden oluşan ya da tehlikeli maddeler içeren laboratuvar kimyasalları		6	Kilogram	Tesis Dışı	D10	29648 - ITC INVEST TRADING &CONSULTING AG-TÜRKİYE ANKARA ŞUBESİ, SINCAN ŞUBESİ
4556607	200121	Flüoresan lambalar ve diğer cıva içeren atıklar		4	Kilogram	Tesis Dışı	D5	29648 - ITC INVEST TRADING &CONSULTING AG-TÜRKİYE ANKARA ŞUBESİ, SINCAN ŞUBESİ

## ATIK BEYAN FORMU

YIL 2018 (4556965)  
TESİS ADI Hitit Üniversitesi Rektörlüğü Sağlık Bilimleri Fakültesi  
TESİS ADRESİ ÇORUM, Samsun Caddesi ÇORUM, MERKEZ, TÜRKİYE  
TESİS SORUMLUSU Emel GARIPOĞLU

BEYAN KONTROL NO	ATIK KODU	ATIK ADI	ATIK YAĞ KATEGO.	MİKTAR	ÖLÇÜ BİRİMİ	İŞLEMİN NEREDE YAPILDIĞI	ATIK İŞLEME YÖNTEMİ	ATIK İŞLEME TESİSİ / TIBBİ ATIK ALAN BELEDİYE / İHRACATÇI
4557242	080317	Tehlikeli maddeler içeren atık baskı tonerleri		13	Kilogram	Tesis Dışı	D10	29648 - ITC INVEST TRADING &CONSULTING AG-TÜRKİYE ANKARA ŞUBESİ, SINCAN ŞUBESİ
4557248	200121	Flüoresan lambalar ve diğer cıva içeren atıklar		3	Kilogram	Tesis Dışı	D5	29648 - ITC INVEST TRADING &CONSULTING AG-TÜRKİYE ANKARA ŞUBESİ, SINCAN ŞUBESİ

## ATIK BEYAN FORMU

YIL 2018

(4552672)

TESİS ADI HİTİT ÜNİVERSİTESİ REKTÖRLÜĞÜ (Genel Sekreterlik)

TESİS ADRESİ ÇORUM, Kuzey Kampüsü Çevre Yolu Bulvarı 19030 Çorum / TÜRKİYE, MERKEZ, TÜRKİYE

TESİS SORUMLUSU Ali Yüksek

BEYAN KONTROL NO	ATIK KODU	ATIK ADI	ATIK YAĞ KATEGO.	MİKTAR	ÖLÇÜ BİRİMİ	İŞLEMİN NEREDE YAPILDIĞI	ATIK İŞLEME YÖNTEMİ	ATIK İŞLEME TESİSİ / TIBBİ ATIK ALAN BELEDİYE / İHRACATÇI
4554790	080317	Tehlikeli maddeler içeren atık baskı tonerleri		30	Kilogram	Tesis Dışı	D10	29648 - ITC INVEST TRADING &CONSULTING AG- TÜRKİYE ANKARA ŞUBESİ, SINCAN ŞUBESİ

## ATIK BEYAN FORMU

YIL 2018

(4556970)

TESİS ADI HİTİT ÜNİVERSİTESİ REKTÖRLÜĞÜ (Kütüphane ve Dokümantasyon Daire Başkanlığı)

TESİS ADRESİ ÇORUM, Hitit Üniversitesi Kuzey Kampüsü ÇORUM , MERKEZ, TÜRKİYE

TESİS SORUMLUSU Leyla Ocak

BEYAN KONTROL NO	ATIK KODU	ATIK ADI	ATIK YAĞ KATEGO.	MİKTAR	ÖLÇÜ BİRİMİ	İŞLEMİN NEREDE YAPILDIĞI	ATIK İŞLEME YÖNTEMİ	ATIK İŞLEME TESİSİ / TIBBİ ATIK ALAN BELEDİYE / İHRACATÇI
4559914	080317	Tehlikeli maddeler içeren atık baskı tonerleri		25	Kilogram	Tesis Dışı	D10	29648 - ITC INVEST TRADING &CONSULTING AG- TÜRKİYE ANKARA ŞUBESİ, SINCAN ŞUBESİ

## ATIK BEYAN FORMU

YIL 2018 (4584740)  
TESİS ADI HİTİT ÜNİVERSİTESİ REKTÖRLÜĞÜ TIP FAKÜLTESİ DEKANLIĞI  
TESİS ADRESİ ÇORUM, Ulukavak Mahallesi, Çiftlik Çayırı Cd. 45 A, 19040 Çorum Merkez/Çorum, MERKEZ, TÜRKİYE  
TESİS SORUMLUSU MUSA KURTCU

BEYAN KONTROL NO	ATIK KODU	ATIK ADI	ATIK YAĞ KATEGO.	MİKTAR	ÖLÇÜ BİRİMİ	İŞLEMİN NEREDE YAPILDIĞI	ATIK İŞLEME YÖNTEMİ	ATIK İŞLEME TESİSİ / TIBBİ ATIK ALAN BELEDİYE / İHRACATÇI
4586533	080317	Tehlikeli maddeler içeren atık baskı tonerleri		5	Kilogram	Tesis Dışı	D10	29648 - ITC INVEST TRADING &CONSULTING AG-TÜRKİYE ANKARA ŞUBESİ, SINCAN ŞUBESİ

## ATIK BEYAN FORMU

YIL 2018 (4695826)  
TESİS ADI HİTİT ÜNİVERSİTESİ REKTÖRLÜĞÜ (İLAHİYAT FAKÜLTESİ)  
TESİS ADRESİ ÇORUM, Hitit Üniversitesi İlahiyat Fakültesi Mimar Sinan Mahallesi, Mimar Sinan 3. Cd. No:1, 19100 Çorum Merkez, MERKEZ, TÜRKİYE  
TESİS SORUMLUSU İBRAHİM AÇIKEL

BEYAN KONTROL NO	ATIK KODU	ATIK ADI	ATIK YAĞ KATEGO.	MİKTAR	ÖLÇÜ BİRİMİ	İŞLEMİN NEREDE YAPILDIĞI	ATIK İŞLEME YÖNTEMİ	ATIK İŞLEME TESİSİ / TIBBİ ATIK ALAN BELEDİYE / İHRACATÇI
4696371	080317	Tehlikeli maddeler içeren atık baskı tonerleri		17	Kilogram	Tesis Dışı	D10	29648 - ITC INVEST TRADING &CONSULTING AG-TÜRKİYE ANKARA ŞUBESİ, SINCAN ŞUBESİ
4696378	200121	Flüoresan lambalar ve diğer cıva içeren atıklar		6	Kilogram	Tesis Dışı	D5	29648 - ITC INVEST TRADING &CONSULTING AG-TÜRKİYE ANKARA ŞUBESİ, SINCAN ŞUBESİ

## ATIK BEYAN FORMU

YIL 2018 (4745899)  
TESİS ADI HİTİT ÜNİVERSİTESİ BİLİMSEL TEKNİK UYGULAMA VE ARAŞTIRMA MERKEZİ  
TESİS ADRESİ ÇORUM, Hitit Üniversitesi Kuzey Kampüsü Çevre Yolu Bulvarı 19030 Çorum / TÜRKİYE, MERKEZ, TÜRKİYE  
TESİS SORUMLUSU Beytullah ÖZ

BEYAN KONTROL NO	ATIK KODU	ATIK ADI	ATIK YAĞ KATEGO.	MİKTAR	ÖLÇÜ BİRİMİ	İŞLEMİN NEREDE YAPILDIĞI	ATIK İŞLEME YÖNTEMİ	ATIK İŞLEME TESİSİ / TIBBİ ATIK ALAN BELEDİYE / İHRACATÇI
4746289	080317	Tehlikeli maddeler içeren atık baskı tonerleri		36	Kilogram	Tesis Dışı	D10	29648 - ITC INVEST TRADING &CONSULTING AG-TÜRKİYE ANKARA ŞUBESİ, SINCAN ŞUBESİ
4746290	160506	Laboratuvar kimyasalları karışımları dahil tehlikeli maddelerden oluşan ya da tehlikeli maddeler içeren laboratuvar kimyasalları		120	Kilogram	Tesis Dışı	D10	29648 - ITC INVEST TRADING &CONSULTING AG-TÜRKİYE ANKARA ŞUBESİ, SINCAN ŞUBESİ

## ATIK BEYAN FORMU

YIL 2018 (4556957)  
TESİS ADI HİTİT ÜNİVERSİTESİ Alaca Avni Çelik Meslek Yüksekokulu  
TESİS ADRESİ ÇORUM, Yıldızhan Mah. Andız Sok. Alaca Avni Çelik MYO Alaca/ÇORUM, ALACA, TÜRKİYE  
TESİS SORUMLUSU Muammer BÜZKAYA

BEYAN KONTROL NO	ATIK KODU	ATIK ADI	ATIK YAĞ KATEGO.	MİKTAR	ÖLÇÜ BİRİMİ	İŞLEMİN NEREDE YAPILDIĞI	ATIK İŞLEME YÖNTEMİ	ATIK İŞLEME TESİSİ / TIBBİ ATIK ALAN BELEDİYE / İHRACATÇI
4557132	080317	Tehlikeli maddeler içeren atık baskı tonerleri		2	Kilogram	Tesis Dışı	D10	29648 - ITC INVEST TRADING &CONSULTING AG-TÜRKİYE ANKARA ŞUBESİ, SINCAN ŞUBESİ
4557140	160506	Laboratuvar kimyasalları karışımları dahil tehlikeli maddelerden oluşan ya da tehlikeli maddeler içeren laboratuvar kimyasalları		2	Kilogram	Tesis Dışı	D10	29648 - ITC INVEST TRADING &CONSULTING AG-TÜRKİYE ANKARA ŞUBESİ, SINCAN ŞUBESİ











## ATIK BEYAN FORMU

YIL 2018 (4555330)  
TESİS ADI HİTİT ÜNİVERSİTESİ REKTÖRLÜĞÜ (OSMANCIK ÖMER DERİNDERE MESLEK YÜKSEKOKULU)  
TESİS ADRESİ ÇORUM, oyunbaba Mah. Burhan Uludağ Cad. No: 160 19500 Osmancık - Çorum / Türkiye, OSMANCIK, TÜRKİYE  
TESİS SORUMLUSU Mahmut GÜNGÖR

BEYAN KONTROL NO	ATIK KODU	ATIK ADI	ATIK YAĞ KATEGO.	MİKTAR	ÖLÇÜ BİRİMİ	İŞLEMİN NEREDE YAPILDIĞI	ATIK İŞLEME YÖNTEMİ	ATIK İŞLEME TESİSİ / TIBBİ ATIK ALAN BELEDİYE / İHRACATÇI

**HİTİT ÜNİVERSİTESİ REKTÖRLÜĞÜ (İSKİLİP MESLEK YÜKSEK OKULU)**

# Hitit Üniversitesi Tehlikeli Atık Miktarları

	Atık Bitkisel Yağ	Toz/Sıvı Toner	Flöresan Ampül	Atık Pil/Aküm.	Lab. Kimyasalları
2017	1900 kg	150 kg	80 kg	23 kg	2100 kg
2018	1100 kg	253 kg	137 kg	25 kg	424 kg
2019	600 kg	200 kg	100 kg	17 kg	500 kg

**Toplam: 2017: 4253 kg      2018: 1939 kg      2019: 1417 kg**

# Geri Dönüştürülebilir Değerli Katı Atıklar ???



# Hitit Üniversitesi Geri Dönüştürülebilir Atık Miktarları

	Atık Cam	Metal	Plastik	Ambalaj Atığı	Atık Kağıt/Karton
2017	200 kg	100 kg	80 kg	400 kg	2100 kg
2018	150 kg	80 kg	90 kg	290 kg	1800 kg
2019	130 kg	70 kg	70 kg	270 kg	1500 kg

**Toplam:** 2017: **2880 kg**      2018: **2410 kg**      2019: **2040 kg**