



2018 YKS

Değerlendirme Raporu

AĞUSTOS 2018



2018 YKS

Değerlendirme Raporu

AĞUSTOS 2018

Hazırlayanlar

Dr. Hande TANBERKAN

Dr. Sadri ŐENSOY

Dr. H. Eren SUNA

Emine EROĐLU

Tasarım ve Uygulama

Ümare ALTUN



Değerlendirme Raporları Serisi No: 9
Ağustos 2018

T.C. Ölçme, Seçme ve Yerleştirme Merkezi Başkanlığı (ÖSYM)

Üniversiteler Mahallesi İhsan Doğramacı Bulvarı No: 1

06800 Bilkent / ANKARA

Tel: 444 6796 (ÖSYM) (Çağrı Merkezi)

www.osym.gov.tr

Kısaltmalar

- A-EA:** Aęırlıklı Eřit Aęırlık Puanı
- A-SAY:** Aęırlıklı Sayısal Puanı
- A-SÖZ:** Aęırlıklı Sözel Puanı
- A-TYT:** Aęırlıklı TYT Puanı
- AYT:** Alan Yeterlik Testleri
- DİL:** Dil Puanı
- EA:** Eřit Aęırlık Puanı
- MEB:** Milli Eęitim Bakanlıęı
- OBP:** Ortaöęretim Bařarı Puanı
- ÖSYM:** Ölçme, Seçme ve Yerleřtirme Merkezi
- SÖZ:** Sözel Puanı
- SAY:** Sayısal Puanı
- TYT:** Temel Yeterlik Testi
- TÜBİTAK:** Türkiye Bilimsel ve Teknolojik Arařtırma Kurumu
- YDT:** Yabancı Dil Testi
- YKS:** Yükseköęretim Kurumları Sınavı

İçindekiler

Takdim • **5**

Giriş • **7**

Sınav Puanları Nasıl Hesaplanmaktadır? • 7

Ortaöğretim Başarı Puanı (OBP) • 8

2018 YKS Analizleri • **10**

Doğru Cevap Sayısı Dağılımları • **18**

TYT Oturumu • 18

AYT Oturumu • 23

YDT Oturumu • 27

Cinsiyet Gruplarına Göre Yüzde Dağılımları • **32**

Adayların TYT, SÖZ, EA, SAY ve DİL Yerleştirme Puanlarının Mezuniyet Yıllarına Göre Deęişimi • **36**

Kaynaklar • **42**

EK-1: Okul Türlerine Göre TYT İstatistikleri (Ayrıntılı Tablo) • **43**

EK-2: Okul Türlerine Göre SÖZ, EA ve SAY İstatistikleri (Ayrıntılı Tablo) • **47**

EK-3: 2018 - YKS Sınav Puanlarının Dağılımı (Yığınsal) • **58**

EK-4: 2018 - YKS Yerleştirme Puanlarının Dağılımı (Yığınsal) • **69**

EK-5: Okul Türlerine Göre TYT, Sözel, Sayısal ve Eşit Ağırlık Sınav Puanları İstatistikleri (Gruplanmış Tablo) • **80**

EK-6: Okul Türlerine Göre TYT, Sözel, Sayısal ve Eşit Ağırlık Yerleştirme Puanları İstatistikleri (Gruplanmış Tablo) • **82**

Takdim

ÖSYM ülkemizde ölçme, seçme ve yerleştirme yapan köklü bir kurum olup yıllar içerisinde yapmış olduğu sınavların hem çeşitliliği hem de sayısı artmıştır. Başlangıçta sadece yükseköğretim kurumlarına geçişte ölçme, seçme ve yerleştirme yapmak üzere kurulan kurumumuz yıllar içerisinde sınav hizmetleri arasına YDS, DGS, ALES, TUS, DUS, EUS, YDUS, KPSS gibi çok farklı sınavları dâhil etmiştir. Sınav hizmeti bununla kalmamış yine diğer kurumlarımızın talepleri doğrultusunda Milli Eğitim Bakanlığı, İçişleri Bakanlığı, Maliye Bakanlığı, Çalışma ve Sosyal Güvenlik Bakanlığı, Milli Savunma Bakanlığı, Adalet Bakanlığı, Sayıştay ve Diyanet İşleri Başkanlığı'na da sınav hizmeti verir duruma gelmiştir. Ayrıca kamu kurumlarına personel alımları için yerleştirme hizmeti de vermektedir.

Dünyada hem yaptığı sınavların çeşitliliği hem de hizmet verdiği aday kitlesinin büyüklüğü açısından bizim ölçeğimizde başka bir sınav merkezi bulunmamaktadır. ÖSYM hizmet vermeye başladıktan günümüze kadar yaklaşık 150 milyon adaya hizmet vermiştir. ÖSYM'nin yapmış olduğu sınavlara yılda yaklaşık 10 milyon aday katılmaktadır. KPSS sınavının yapıldığı yıllarda bu sayı artmaktadır. ÖSYM son yıllarda elektronik sınav hizmeti vermeye de başlamış olup İstanbul, Ankara ve İzmir'deki e-Sınav merkezlerinde bu hizmeti sürdürmektedir. e-Sınav merkezlerimizde de yılda yaklaşık 25 bin aday sınava katılmaktadır.

ÖSYM olarak büyük organizasyon kabiliyeti gerektiren yıllık sınav takvimindeki sınavları başarılı bir şekilde yaparken 2018 yılından itibaren yapmış olduğumuz sınavlarla ilgili analizler yapıp değerlendirme raporları yayımlamaya başladık. Bu analiz ve değerlendirmeler sınavlara yönelik bulgu temelli iyileştirmelerin yapılmasına imkân verdiği gibi sınavları isteyen kurum, kuruluşlar ve politika yapıcılar için de yol gösterici olmaktadır. Özellikle yükseköğretim kurumlarımız öğrencilerinin ve mezunlarının bu sınavlardaki performanslarını diğer yükseköğretim kurumlarınınki ile karşılaştırabilme ve böylece eğitimle ilgili süreçlerini de raporlardaki bulgular ışığında iyileştirme imkânı elde etmektedir. Değerlendirme raporları yayımlanmaya devam ettikçe de bu performans değişimlerini yıl temelli izleyebileceklerdir.

Raporlarda elde edilen bulgular ışığında sınavlarla ilgili iyileştirici bazı düzenlemelerin kısa sürede yapılmış olması değerlendirme raporlarının ne kadar önemli bir boşluğu doldurduğunu göstermektedir. Bu bağlamda bu yeni uygulamayı başlatmış olmaktan büyük mutluluk duymaktayız. Ayrıca bu

süreci topluma hesap verebilirlięin de bir parçası olarak deęerlendiriyoruz. 2018 yılının Deęerlendirme Raporları Serisinin dokuzuncu raporu olarak '2018-YKS Deęerlendirme Raporu'nu kamuoyu ile paylařmanın mutluluęunu yařıyoruz. Bu raporun ilk halini 31 Temmuz 2018 tarihinde YKS sonuçları ile birlikte kamuoyu ile paylařmıřtık. Bu raporları planlandığı řekilde 2017-ALES İlkbahar, 2017-DUS, 2018-DGS ve 2018-TUS İlkbahar deęerlendirme raporları takip edecektir.

Deęerlendirme raporunu hazırlayan Dr. Hande TANBERKAN, Dr. Sadri řENSOY, Dr. H. Eren SUNA ve Emine EROęLU'na emeklerinden dolayı teřekkür ediyor, raporun hayırlı olmasını diliyorum.

Prof. Dr. Mahmut ÖZER
ÖSYM Bařkanı

Giriş

Yükseköğretim Kurumları Sınavı (YKS), yükseköğretim programlarına alınacak öğrencilerin seçimi ve tercihlerine göre yerleştirilebilmeleri amacıyla, Ölçme, Seçme ve Yerleştirme Merkezi (ÖSYM) tarafından uygulanan bir sınavdır. ÖSYM tarafından yapılacak merkezî yerleştirme (TÜBİTAK yarışmalarıyla sınavsız geçiş hakkı edinenler dâhil) veya ilgili kurumlarca yapılacak özel yetenek sınavı sonucu yükseköğretim programlarına yerleştirme işlemine alınacak tüm adaylar, 2018-YKS'ye başvuru yapmak zorundadır. YKS, Temel Yeterlik Testi (TYT), Alan Yeterlik Testleri (AYT) ve Yabancı Dil Testi (YDT)'den oluşan bir haftasonunda yapılan üç oturumlu bir sınavdır. YKS'ye başvuran tüm adayların, Temel Yeterlilik Testine (TYT) katılmaları zorunludur. Diğer oturumlar isteğe bağlıdır.

YKS'ye başvuracak adaylarda; 2017-2018 öğretim yılında ortaöğretim kurumlarının (lise veya dengi okullar, açık öğretim liseleri) son sınıfında okumakta olan öğrenciler, Ortaöğretim kurumlarının son sınıflarında beklemeli durumda bulunanlar, Ortaöğretim kurumlarını bitirmiş olanlar, Ortaöğrenimlerini yurt dışında tamamlayıp durumları yukarıdakilerden birine uyan adaylar olma şartı aranır.

ÖSYM tarafından merkezî yerleştirme yapılan programlar ile özel yetenek sınavı ile öğrenci alan programlara girmek isteyen tüm adayların YKS'ye katılmaları zorunludur.

TYT'de ortak müfredata dayalı Türkçe Testi, Sosyal Bilimler Testi, Temel Matematik Testi ve

Fen Bilimleri Testi yer almaktadır. Adaylar, Millî Eğitim Bakanlığı (MEB) eğitim programlarından (müfredat) sorumludur. AYT'de adaylara, Türk Dili ve Edebiyatı-Sosyal Bilimler-1, Sosyal Bilimler-2, Matematik ile Fen Bilimleri testlerinden oluşan bir kitapçık verilmektir. AYT'de adaylar, hesaplanmasını istedikleri puan türü için gereken testleri cevaplandırmaktadır. SAY, SÖZ ve EA puan türlerinin hepsinin hesaplanmasını isteyen adaylar, sınav süresince tüm testleri cevaplamalıdır. Bu oturumda lise müfredatı esas alınmaktadır. YDT, Almanca, Arapça, Fransızca, İngilizce ve Rusça dillerinde yapılmaktadır. Her dil için ayrı soru kitapçığı bulunmaktadır. Sınavda adaya başvuruda bildirdiği yabancı dile ait soru kitapçığı verilmektedir. SAY, SÖZ, EA ve DİL puan türleri ile öğrenci alan yükseköğretim programlarına girmek isteyen adayların, TYT'ye ek olarak AYT ve YDT'ye de girmeleri ve tercih edecekleri yükseköğretim programları için gerekli olan testleri cevaplamaları zorunludur.

Sınav Puanları Nasıl Hesaplanmaktadır?

Sınavda uygulanan testlere verilen cevaplar, her test için ayrı ayrı değerlendirmeye alınmaktadır. Adayların, testlerden her biri için birer standart puanı hesaplanmaktadır. Testlerin standart puanlarının hesaplanmasında her adayın, testlere verdiği doğru ve yanlış cevapların sayısı belirlenmektedir. Doğru cevap sayısından yanlış cevap sayısının dörtte biri çıkarılarak adayın ilgili testten almış olduğu ham puan (net sayısı) bulunmaktadır. Son sınıfta okumakta olan tüm adayların ilgili testten

aldıkları ham puanlar kullanılarak o testin ortalama ve standart sapması bulunmaktadır. Bu ortalama ve standart sapma kullanılarak tüm adaylar için ortalaması 50, standart sapması 10 olan standart puanlar hesaplanmaktadır. TYT’de hesaplanan standart puanlar ve YKS kılavuzunda Tablo 1C’de yer alan ağırlıklar kullanılarak adayların ağırlıklı puanları (A-TYT) hesaplanmaktadır. A-TYT puanının hesaplanabilmesi için adayların Temel Matematik Testi veya Türkçe Testinden en az 0,5 ham puan almış olmaları gerekmektedir. Yalnızca bu koşulları sağlayan adaylar için A-TYT puanı hesaplanmaktadır. A-TYT puanı kendi içinde en küçüğü 100, en büyüğü 500 olan puanlara dönüştürülerek TYT puanı oluşturulur. A-TYT puanı TYT puanına dönüştürülürken Temel Matematik ve Türkçe testlerinin her birinden 5 ham puan, diğer testlerin her birinden 2,5 ham puan alan adayların 150 TYT puanı almaları sağlanır. AYT ve YDT’de hesaplanan standart puanlar ve YKS kılavuzunda Tablo 1E’de yer alan ağırlıklar kullanılarak adayların ağırlıklı puanları (A-SAY, A-SÖZ, A-EA, A-DİL) hesaplanmaktadır. Ağırlıklı puanların hesaplanabilmesi için adayların ilgili testlerin en az birinden 0,5 ham puan almış olmaları gerekmektedir (YKS kılavuzunda Tablo 1D). Yalnızca bu koşulları sağlayan adaylar için ağırlıklı puanlar hesaplanmaktadır. TYT puanı olmayan, TYT puanı hesaplanmayan veya TYT puanı 150’nin altında olan adayların, AYT ve/veya YDT’ye girmiş olsalar da SAY, SÖZ, EA, DİL puanları hesaplanmamaktadır. A-SAY, A-SÖZ, A-EA, A-DİL puanlarının her biri kendi

içinde en küçüğü 100, en büyüğü 500 olan puanlara dönüştürülerek SAY, SÖZ, EA, DİL puanları oluşturulacaktır. Ağırlıklı puanlar, SAY, SÖZ, EA, DİL puanlarına dönüştürülürken ilgili testlerin her birinden soru sayısının %20’si oranında ham puan alan adayların 180 SAY, SÖZ, EA, DİL puanı almaları sağlanmaktadır.

TYT’de 150 ve üzeri puan alan adaylar, TYT puanı ile öğrenci alan yükseköğretim programlarını tercih edebileceklerdir. TYT’de 150 ve üzeri puan alan adaylardan SAY, SÖZ, EA, DİL puanları 180 ve üzeri olanlar, bu puan türleri ile öğrenci alan lisans programları ile birlikte TYT puanı ile öğrenci alan ön lisans programlarını tercih edebilmektedir. TYT’de 150 ve üzeri puan alan adaylardan SAY, SÖZ, EA, DİL puanları 180 ve üzeri olmayan adayların sadece ön lisans programlarını tercih etme hakları bulunmaktadır. Bu adayların SAY, SÖZ, EA, DİL puanı ile öğrenci alan lisans programlarını tercih etme hakları yoktur. Özel yetenek sınavıyla öğrenci alan yükseköğretim programlarına başvurabilmek için de TYT puanının 150 ve üzeri (engelli öğrenciler için 100 ve üzeri) olması gerekmektedir.

Ortaöğretim Başarı Puanı (OBP)

Adayların YKS yerleştirme puanları hesaplanırken, Ortaöğretim bitirme notları en küçüğü 250, en büyüğü 500 olmak üzere ortaöğretim başarı puanına dönüştürülmektedir. Ortaöğretimde alınan 100 üzerinden diploma notu, 5 ile çarpılarak Ortaöğretim Başarı Puanı (OBP) hesaplanmaktadır. Böylece 50 olan en düşük diploma

notu için OBP 250, en yüksek 100 olan diploma notu için de OBP 500 olmaktadır. Diploma notu bildirilmeyen adayların diploma notu 50 olarak değerlendirmeye alınmaktadır.

Her aday için hesaplanmış olan OBP; 0,12 katsayısı ile çarpılıp sınav puanlarına eklenerek adayların yerleştirme puanları hesaplanmaktadır. TYT puanı 150'nin altında olan adaylar için yerleştirme puanı (Y-TYT) hesaplanmamaktadır. SAY, SÖZ, EA, DİL puanı 180'in altında olan adaylar için ilgili yerleştirme puanı (Y-SAY, Y-SÖZ, Y-EA, Y-DİL) hesaplanmamaktadır. TYT puanı olmayan, TYT puanı hesaplanmayan veya TYT puanı 150'nin altında olan adayların, AYT ve/veya YDT'ye girmiş olsalar da SAY, SÖZ, EA, DİL için sınav/yerleştirme puanları (Y-SAY, Y-SÖZ, Y-EA, Y-DİL) hesaplanmamaktadır. TYT puanı 150'nin üstünde olan adaylardan AYT ve/veya YDT'ye giren ve cevaplamış oldukları test-

lere bağlı olarak 180 ve üzeri puan alanların ilgili yerleştirme puanları hesaplanmaktadır.

Bir mesleğe yönelik program uygulayan orta-öğretim kurumları mezunlarının, belirtilen yükseköğretim (YKS kılavuzunda Tablo 3A, Tablo 3B.1, Tablo 3C) ön lisans/lisans programına yerleştirilirken OBP'nin 0,06 katsayısı ile çarpımından elde edilecek ek puanları da yerleştirme puanlarına eklenmektedir. Ek puan alacak adayların ön lisans programları için 150 veya daha yüksek puan almış olmaları, lisans programları için ilgili puan türünde 180 veya daha yüksek puan almış olmaları gerekmektedir.

2017-ÖSYS puanları ile bir yükseköğretim programına yerleştirilen veya özel yetenek sınavı sonucu kayıt olan adaylar, 2018-YKS puanları ile bir yükseköğretim programına yerleştirilirken OBP'ye uygulanacak katsayılar yarıya düşürülmektedir.

2018 YKS Analizleri

Yükseköğretim programlarında eğitimlerine devam etmek isteyen 2018 YKS adaylarının sınav oturumlarına katılım sayıları Tablo 1’de verilmiştir.

Tablo 1’de görüldüğü gibi adayların YKS kapsamındaki üç oturuma katılım sayıları farklılaşmaktadır. TYT’ye giren adayların %83,06’sı AYT’ye, %4,85’i ise YDT oturumlarına katılmıştır. Tablo 2’de YKS’ye katılan adaylardan elde edilen istatistikler sunulmuştur.

Tablo 2’de görüldüğü gibi, farklı oturumlarda bulunan test ve alt testlerin hepsi için ortalama soru güçlüğü, ortalama soru ayırt ediciliği ve iç güvenilirlik anlamında güvenilirlik katsayısı olan Cronbach Alfa hesaplanmıştır.

Soru güçlük düzeyi, bir soruyu doğru cevaplayan adayların tüm adaya oranı olup testin ortalama güçlüğü testte bulunan soru güçlükleri toplamının soru sayısına bölümü olarak tanımlanmaktadır (Ebel ve Fresbie, 1991; Linn ve Gronlund, 1995). Ortalama güçlük düzeyleri, farklı alt testlerde 0,09 ile 0,49 arasında değişmektedir. Bu bulgu, adayların farklı alt testler-

de doğru cevap verme oranlarının önemli ölçüde değiştiğini göstermektedir. Hem TYT hem de AYT oturumlarında özellikle Temel Matematik, Matematik ve Fen Bilimleri testlerinde elde edilen değerler, adayların bu testlerde doğru yanıtlanma oranlarının düşük olduğunu işaret etmektedir.

Soru ayırt ediciliği ise bir soru ile ölçülmek istenen özelliğe sahip olan adayları bu özelliğe sahip olmayan adaylardan ayırma gücü olarak tanımlanmaktadır (Baykul, 2010; Cohen ve Swerdlik, 2010; Özçelik, 1992). Testin ortalama ayırt edicilik değeri ise, testteki tüm soruların ayırt edicilik değerlerinin ortalamasıdır (Urbina, 2014). Eğitim ve psikoloji alanında kullanılan testlerde ayırt edicilik değeri 0,40 ve üzerinde olan sorular ayırt ediciliği yüksek sorular olarak nitelendirilmektedir (Crocker ve Algina, 1986). TYT ve AYT’de yer alan test ve alt testlerdeki soruların ortalama ayırt edicilik değerleri 0,41 ile 0,69 arasında değer almaktadır. Elde edilen değerler, tüm test ve alt testlerde adaya yönlendirilen soruların ayırt ediciliğinin yüksek olduğunu göstermektedir.

Tablo 1

YKS Oturumlarına Başvuran ve Sınavı Geçerli Olan Aday Sayıları



Oturum	Sınava Başvuran Aday Sayısı	Sınavı Geçerli Olan Aday Sayısı
TYT	2.381.412	2.260.273
AYT	2.019.564	1.877.568
YDT	131.423	109.593

Tablo 2

2018 YKS İstatistikleri

Oturum	Test	Alt Test	Soru Sayısı	Ortalama Soru Güçlüğü	Ortalama Soru Ayırt Ediciliği	İç Tutarlılık (Güvenirlik) Katsayısı
TYT	Türkçe	Türkçe	40	0,49	0,41	0,91
	Sosyal Bilimler	Tarih	5	0,49	0,67	0,83
		Coğrafya	5	0,40	0,58	0,78
		Felsefe	5	0,22	0,57	0,84
		Din Kültürü ve Ahlak Bilgisi*	5	0,39	0,56	0,79
		İlave Felsefe**	5	0,23	0,69	0,93
	Temel Matematik	Temel Matematik	40	0,18	0,54	0,95
	Fen Bilimleri	Fizik	7	0,24	0,63	0,89
		Kimya	7	0,17	0,66	0,90
		Biyoloji	6	0,14	0,66	0,87
AYT	Türk Dili ve Edebiyatı-Sosyal Bilimler 1	Türk Dili ve Edebiyatı	24	0,27	0,53	0,96
		Tarih-1	10	0,25	0,48	0,91
		Coğrafya-1	6	0,45	0,64	0,92
	Sosyal Bilimler 2	Tarih-2	11	0,20	0,48	0,93
		Coğrafya-2	11	0,32	0,58	0,95
		Felsefe Grubu	12	0,23	0,52	0,94
		Din Kültürü ve Ahlak Bilgisi*	6	0,40	0,69	0,92
	İlave Felsefe**	6	0,27	0,68	0,94	
	Matematik	Matematik	40	0,14	0,56	0,96
	Fen Bilimleri	Fizik	14	0,09	0,54	0,94
Kimya		13	0,12	0,65	0,95	
Biyoloji		13	0,18	0,59	0,95	
DİL	Almanca		80	0,48	0,53	0,97
	Arapça		80	0,26	0,44	0,98
	Fransızca		80	0,46	0,41	0,97
	İngilizce		80	0,41	0,53	0,95
	Rusça		80	0,48	0,60	0,97

*Ortaöğretimde zorunlu Din Kültürü ve Ahlak Bilgisi dersi alan adaylar Din Kültürü ve Ahlak Bilgisi alt testini yanıtlamaktadır.

**Ortaöğretimde zorunlu Din Kültürü ve Ahlak Bilgisi dersi almayan adaylar İlave Felsefe alt testini yanıtlamaktadır.

Test puanlarının güvenilirliği, testten elde edilen puanların zaman içindeki kararlılığı, tesadüfi hatadan arınıklığı ve soruların bir bütün halinde tutarlı ölçme yaptığının göstergesi olarak değerlendirilir (Cronbach, 1951; Kuder ve Richardson, 1937; Lord, 1955). Kuder-Richardson 20, bir testin iç tutarlılığını hesaplamak için sıklıkla kullanılan bir katsayı olup elde edilen katsayı değeri 1'e yaklaştıkça testteki soruların birbiriyle tutarlılığının arttığını göstermektedir (Kuder ve Richardson, 1937). Psikoloji ve eğitim alanlarında kullanılan testlerde 0,70 ve üzerindeki iç tutarlılık katsayı değerleri, iç tutarlılık açısından testler için yeterli düzeyi ifade etmektedir (Özçelik, 1992; Urbina, 2014). Yapılan güvenilirlik analizlerinde, test ve alt testlerden hesaplanan iç tutarlılık katsayılarının 0,78 ile 0,98 arasında olduğu görülmüştür. Elde edilen değerler, soru sayısının az olduğu alt testlerde dâhil olmak üzere tüm test ve alt testlerden elde edilen puanların yüksek derecede güvenilir olduğunu göstermektedir.

Adayların TYT'ye katılım oranları okul türlerine göre Grafik 1'de verilmiştir. Grafik 1'de görüldüğü gibi, TYT'ye en yüksek katılımı Anadolu Lisesi adayları (%23,23) gerçekleştirmiştir. Diğer Meslek Liseleri (%13,41), Lise (Resmi ve Gündüz Öğretimi Yapan Liseler) (%11,55), İmam Hatip Liseleri (%9,00) ve Açıköğretim Liseleri (%7,74) TYT'ye yüksek katılım sağlayan diğer okul türleridir. Aday katılımının en düşük olduğu okul türleri ise Sekreterlik Meslek Liseleri, Akşam Lisesi ve Güzel Sanatlar ve Spor Lisesidir.

Tablo 3'te, TYT, AYT ve YDT oturumlarına katılan ve sınavı geçerli olan adayların verileri kullanılarak hesaplanan istatistikler mezuniyet durumlarına göre verilmiştir.

Tablo 3'te, TYT oturumunda her ikisi de 40 sorudan oluşan Türkçe ve Temel Matematik testlerinde hesaplanan ham puan ortalamalarının birbirinden oldukça farklı değerlere sahip olduğu görülmektedir. Temel Matematik testinde hesaplanan ortalama değerinin düşük ve standart sapmadan küçük olması, bu testte adayların düşük başarı gösterdiğini ve çarpık bir dağılıma sahip olduklarını işaret etmektedir. Her ikisi de TYT'de 20 soruyla temsil edilen Sosyal Bilimler ve Fen Bilimleri testlerinde elde edilen ortalamalar incelendiğinde, her iki ham puan dağılımında da elde edilen ortalamaların standart sapma değerlerinden düşük olması çarpık dağılımlar elde edildiğini göstermektedir. TYT'de Temel Matematik, Sosyal Bilimler ve Fen Bilimleri testlerinde adaylar görece düşük başarı göstermiştir ve puanları arasındaki farklılaşma yüksektir.

AYT'deki testlerden elde edilen ve Tablo 3'te verilen istatistiklere göre, adaylar özellikle Fen Bilimleri testinde yer alan Fizik, Kimya ve Biyoloji, Sosyal Bilimler-2 Testinde yer alan Tarih-2 ve Felsefe Grubu alt testlerinde düşük başarı göstermiştir. Birçok test ve alt testte görülen standart sapma değerinin ortalamadan büyük olması, adayların bu test veya alt testlerden birbirinden önemli ölçüde farklı

Grafik 1

Okul Türlerine Göre TYT'ye Katılan Aday Oranları

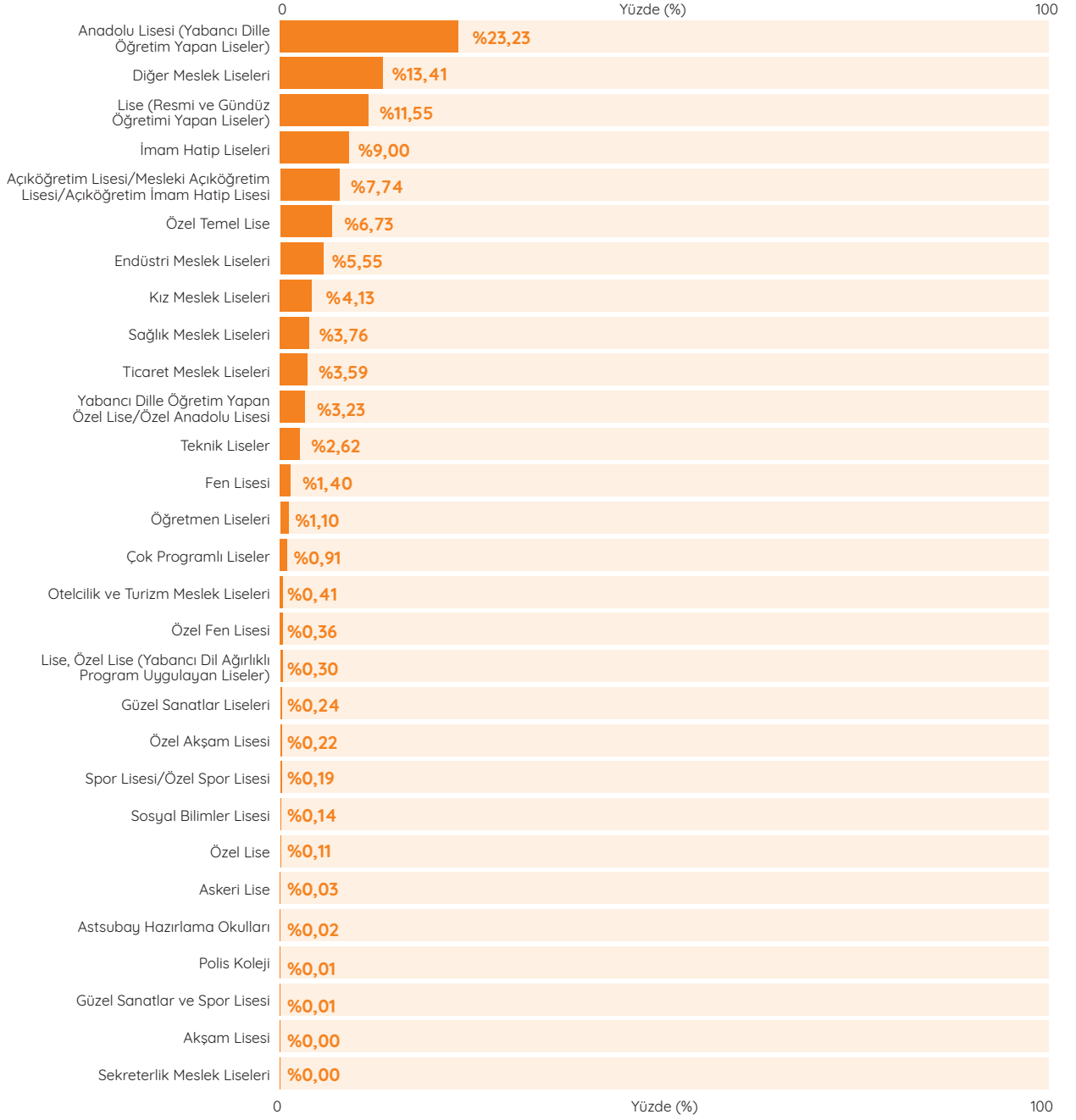

Tablo 3

Mezuniyet Durumlarına Göre Adayların TYT, AYT ve YDT Puan Ortalamaları Tablosu

Oturum	Test	Soru Sayısı	Ortaöğretim Kurumlarının Son Sınıfında Okuyan Adaylar			Tüm Adaylar		
			Aday Sayısı*	Ortalama	Standart Sapma	Aday Sayısı*	Ortalama	Standart Sapma
TYT	Türkçe	40	935.698	16,316	9,107	2.260.273	16,179	8,740
	Sosyal Bilimler	20		5,954	4,120		6,003	4,051
	Temel Matematik	40		5,995	8,304		5,642	7,936
	Fen Bilimleri	20		3,296	4,438		2,828	4,095
AYT	Türk Dili ve Edebiyatı	24	850.195	4,317	5,213	1.877.568	4,743	5,157
	Tarih-1	10		1,413	1,910		1,617	1,981
	Coğrafya-1	6		1,998	1,702		2,271	1,719
	Tarih-2	11		1,173	1,714		1,465	1,861
	Coğrafya-2	11		2,320	2,587		2,856	2,743
	Felsefe Grubu	12		1,638	2,252		2,017	2,415
	DKAB/Ek Felsefe Grubu	6		1,840	1,911		2,098	1,947
	Matematik	40		4,357	7,688		3,923	7,081
	Fizik	14		0,618	2,251		0,467	1,991
	Kimya	13		1,336	2,827		1,109	2,542
	Biyoloji	13		1,850	2,833		1,669	2,589
YDT	Almanca	80	1.005	38,991	22,871	2.208	31,453	23,479
	Arapça	80	2.180	10,250	15,603	4.786	11,727	16,733
	Fransızca	80	658	33,629	20,380	1.004	29,992	21,605
	İngilizce	80	48.992	28,446	24,422	101.185	24,824	23,614
	Rusça	80	127	35,969	29,378	410	31,009	27,030

puanlar aldığını ve dağılımların çarpık olduğunu işaret etmektedir.

YDT'ye ilişkin Tablo 3'te verilen istatistikler incelendiğinde, İngilizce ve Arapça dışındaki diğer testlerde hesaplanan ortalamaların yakın değerlere sahip oldukları görülebilir. Bu testlerde adayların puan dağılımı, İngilizce testi

adaylarından daha homojendir. Dolayısıyla Rusça, Fransızca ve Almanca testlerini cevaplayan adayların, ölçülen dil becerisiyle ilişkili puanlarının birbirine daha benzer olduğu görülmektedir. Arapça testinde adayların diğer testlere göre belirgin şekilde daha düşük başarı gösterdiği elde edilen ortalama ve dağılımın yapısı aracılığıyla görülebilir.

Tablo 4

Fen Liselerinden 2018 YKS'ye Katılan Adayların İstatistikleri

Okul Türü		Aday Sayısı	En Düşük Puan	En Yüksek Puan	Ortalama	Standart Sapma
Fen Lisesi	TYT	31.747	127,54	492,68	364,91	57,56
Okul Türü	Puan Türü	Aday Sayısı	En Düşük Puan	En Yüksek Puan	Ortalama	Standart Sapma
Fen Lisesi	SÖZ	7.674	140,48	488,49	255,43	47,94
	SAY	31.166	139,51	496,86	334,65	78,77
	EA	31.217	139,44	500,00	288,13	51,52

Okul türlerine göre TYT istatistikleri EK-1'de, AYT istatistikleri ise EK-2'de verilmiştir. Sırasıyla EK-1 ve EK-2'de verilen bilgilere örnek olması amacıyla Fen Liselerinden TYT ve AYT'ye katılan adayların istatistikleri Tablo 4'te verilmiştir.

Tablo 4'te görüldüğü gibi TYT'ye Fen Liselerinden 31.747 aday katılmıştır. Bu adaylardan en düşük puana sahip adayın puanı 127,54, en yüksek puana sahip adayın puanı ise 492,68'dir. Bu okul türünden sınava katılan adayların TYT puan ortalaması 364,91, standart sapması ise 57,56 olarak hesaplanmıştır.

Fen liselerinden AYT'ye katılan ve SÖZ puanı hesaplanan 7.674 aday, SAY puanı hesaplanan

31.166 aday, EA puanı hesaplanan 31.217 aday bulunmaktadır. SAY puanı hesaplanan 31.166 adaydan en düşük puana sahip olan adayın puanı 139,51, en yüksek puana sahip adayın puanı ise 496,86'dır. Adayların SAY puan ortalaması 334,65, standart sapması 78,77'dir.

Adayların TYT, SÖZ, SAY ve EA puan ortalamaları gruplanmış okul türlerine göre EK-5'te, OBP eklenmiş haliyle yerleştirme puan ortalamaları EK-6'da verilmiştir.

Adayların 2018 YKS puan düzeylerine göre yığınsal dağılımı Tablo 5'te, OBP eklenmiş haliyle yerleştirme puan düzeylerine göre yığınsal dağılımı Tablo 6'da verilmiştir.

Tablo 5

Puan Düzeylerine Göre 2018 YKS Puanlarının Yığınsal Dağılımı

Puan Aralığı	Aday Sayısı				
	TYT	SÖZEL	SAYISAL	EŞİT AĞIRLIK	DİL
500	1	1	1	1	5
480 ve üstü	178	11	456	31	90
460 ve üstü	1.884	48	2.688	151	508
440 ve üstü	7.042	127	7.203	408	1.239
420 ve üstü	16.391	333	13.934	968	2.323
400 ve üstü	30.503	867	22.620	2.016	3.945
380 ve üstü	48.951	2.344	32.960	4.184	6.575
360 ve üstü	72.753	6.572	44.593	10.424	10.228
340 ve üstü	103.220	16.018	58.060	23.216	14.577
320 ve üstü	142.537	34.975	73.658	42.994	19.457
300 ve üstü	195.432	68.739	92.244	70.799	24.570
280 ve üstü	268.468	123.777	115.264	109.722	30.074
260 ve üstü	373.366	207.581	144.419	163.737	35.950
240 ve üstü	524.996	326.643	182.139	241.181	42.268
220 ve üstü	733.252	488.102	234.708	351.168	49.437
200 ve üstü	996.763	690.546	311.904	510.640	57.466
180 ve üstü	1.299.378	912.284	434.358	745.485	66.898
160 ve üstü	1.609.392	1.158.142	750.292	1.202.981	79.148
100 ve üstü	2.218.992	1.226.046	1.248.135	1.489.712	89.776

2018 YKS puanlarının 100-500 aralığındaki gruplanmamış yığınsal dağılımı EK-3'te verilmiştir.

Tablo 6

Puan Düzeylerine Göre 2018 YKS Yerleştirme Puanlarının Yıgınsal Dağılımı*

Puan	TYT	SÖZEL	SAYISAL	EŞİT AĞIRLIK	DİL
550 ve üstü	18	1	51	3	7
530 ve üstü	538	15	1.025	62	169
510 ve üstü	3.005	59	3.860	203	599
490 ve üstü	8.906	141	8.768	519	1.359
470 ve üstü	18.791	348	15.747	1.088	2.475
450 ve üstü	33.063	829	24.478	2.225	4.113
430 ve üstü	51.012	2.205	34.682	5.042	6.640
410 ve üstü	73.912	5.981	46.193	12.482	9.975
390 ve üstü	102.936	14.326	59.322	25.653	13.979
370 ve üstü	139.796	30.699	74.518	45.397	18.471
350 ve üstü	188.545	59.544	92.406	72.190	23.384
330 ve üstü	254.183	106.720	114.651	108.821	28.547
310 ve üstü	345.040	176.593	142.273	158.108	34.210
290 ve üstü	471.807	275.993	177.660	226.542	40.179
270 ve üstü	644.448	410.782	225.675	321.073	46.840
250 ve üstü	866.242	586.923	294.071	452.566	54.147
230 ve üstü	1.134.423	794.507	390.924	635.201	62.453
210 ve üstü	1.431.167	895.023	424.638	723.885	66.131
190 ve üstü	1.703.560	904.448	428.968	735.818	66.595
170 ve üstü	1.748.476	904.448	428.968	735.818	66.595
150 ve üstü	1.749.144	904.448	428.968	735.818	66.595

* Ortaöğretim Başarı Puanı'nın 0,12 ile çarpılarak sınav puanına eklenmesi ile elde edilen puanların dağılımı

* Sayılarda tüm adaylar dikkate alınmıştır.

2018 YKS puanlarının 165-560 aralığındaki gruplanmamış yığınsal dağılımı EK-4'te verilmiştir.

Doğru Cevap Sayısı Dağılımları*

TYT Oturumu

TYT Oturumu

Grafik 2'de TYT'ye katılan adayların Türkçe, Sosyal Bilimler, Temel Matematik ve Fen Bilimleri testlerindeki doğru cevap sayıları bir bütün olarak değerlendirilmiş ve hesaplanan değerlerin 0 ile 119 arasında değiştiği görülmüştür. TYT'deki 120 sorudan en az bir soruya cevap veren adaylardan 1'i 119 soruyu doğru cevaplamış, 24

aday ise hiçbir soruyu doğru cevaplayamamıştır. Dağılımın yoğunlaştığı aralık olan 14 ile 60 doğru cevap sayısı aralığında tüm grubun %85,59'u bulunmaktadır. Dağılımda en sık gözlenen değer 29'dur. Adayların bu oturumdaki testler kapsamında başarılarının kısmen düşük olduğu ve dağılımın sağa çarpık olduğu görülmektedir.

Grafik 2

TYT Oturumundaki Tüm Testlerde Adaylara Ait Doğru Cevap Sayılarının Yüzde Dağılımı

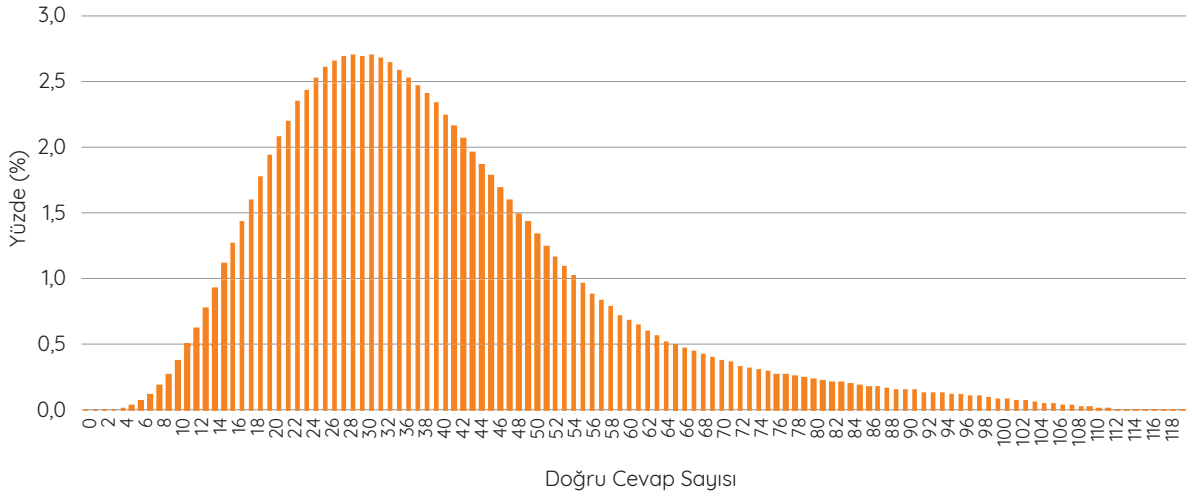

* İlgili testlerde en az 1 soruyu cevaplayan adaylar dikkate alınmıştır.

Türkçe Testi

Grafik 3'te görüldüğü gibi, 40 soruluk Türkçe testinde adayların doğru cevap sayıları normale oldukça yakın bir dağılım göstermektedir. Türkçe testine katılan adayların doğru cevap sayıları 0 ile 40 arasında değişmektedir. Dağılımda

en sık rastlanan değer 21'dir ve dağılım normal dağılıma yakındır. Testte en az bir soruya cevap veren adaylar dikkate alındığında 51 aday tüm sorulara doğru cevap vermiş, 986 aday ise hiçbir soruya doğru cevap verememiştir.

Grafik 3

Türkçe Testinde Adaylara Ait Doğru Cevap Sayılarının Yüzde Dağılımı

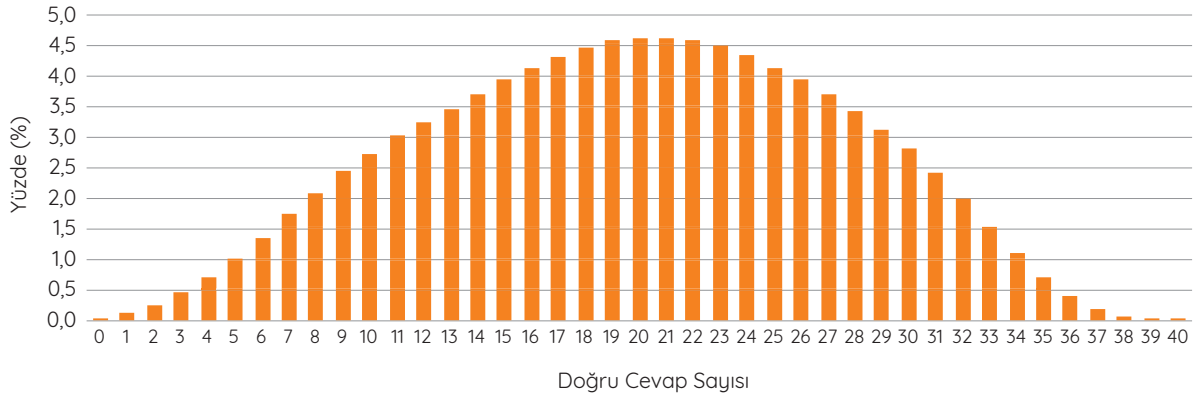

Sosyal Bilimler Testi

Grafik 4'te adayların Sosyal Bilimler testindeki doğru cevap sayılarının kısmen sağa çarpık olduğu ve en sık gözlenen değer 7 olduğu görülmektedir. Teste katılan adayların doğru cevap sayıları 0 ile 20 arasında değişmektedir. Testte

en az bir soruyu cevaplayan adaylardan 148'i aday testteki 20 sorunun tümüne doğru cevap vermiş, 22.039 aday ise hiçbir soruya doğru cevap verememiştir. Adayların yaklaşık %67,7'si 0-9 aralığında doğru cevap sayısına sahiptir.

Grafik 4

Sosyal Bilimler Testinde Adaylara Ait Doğru Cevap Sayılarının Yüzde Dağılımı

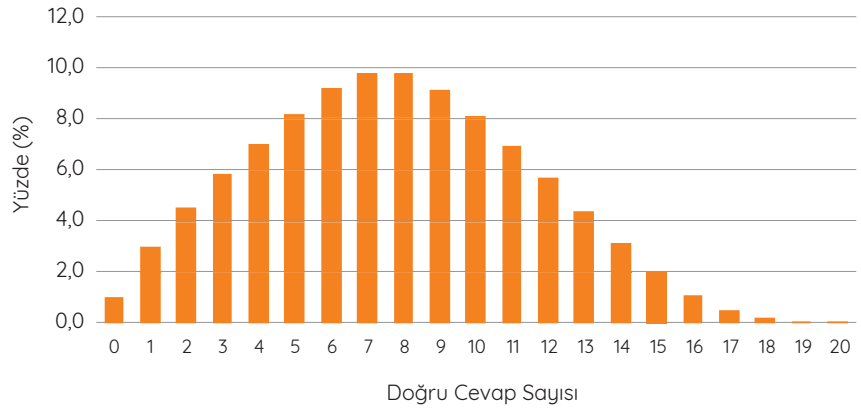

Temel Matematik

Grafik 5'te adayların Temel Matematik testindeki doğru cevap sayılarının 0 ile 40 arasında değiştiği ve dağılımın açıkça sağa çarpık olduğu görülmektedir. Doğru cevap sayıları arasında en sık gözlenen değer 1 (%10,9) olması, 10 ve altında doğru cevap sayısına sahip adayların tüm

grubun %75,5'ini oluşturması Temel Matematik Testinde adayların düşük başarı gösterdiğini işaret etmektedir. Testteki sorulardan en az birini cevaplayan adaylar arasında 1.346 adayın tüm soruları doğru, 160.235 adayın ise hiçbir soruyu doğru cevaplayamadığı görülmüştür.

Grafik 5

Temel Matematik Testinde Adaylara Ait Doğru Cevap Sayılarının Yüzde Dağılımı

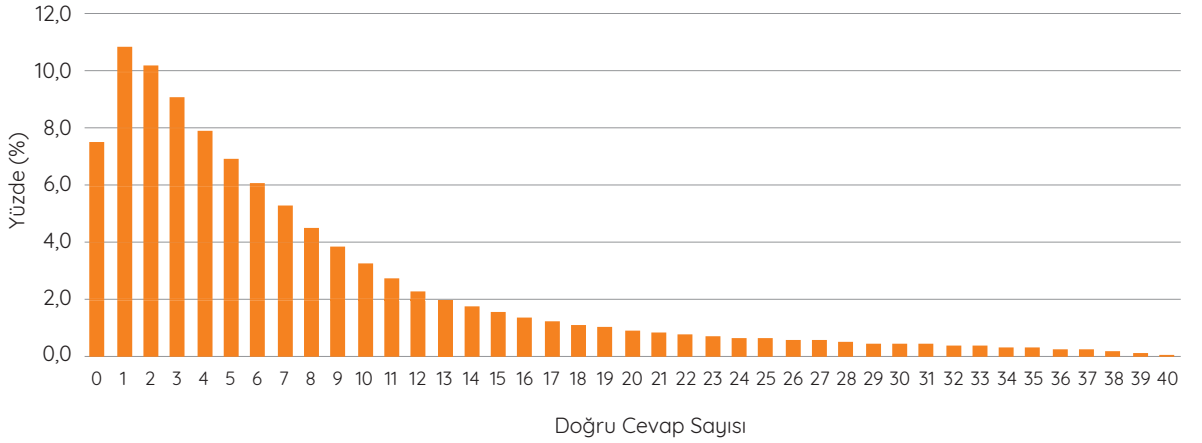

Fen Bilimleri Testi

Grafik 6'da, Fen Bilimleri testinde adayların doğru sayılarının değişim aralığının 0 ile 20 arasında olduğu ancak adayların bulunma oranlarının 7 ve altında yoğunlaştığı (%79) görülmektedir. Testte bulunan 20 sorunun en

az birine cevap veren adaylar arasında 1.861'i (%0,11) soruların tümünü doğru cevaplamış, 114.408 aday (%6,56) ise hiçbir soruyu doğru cevaplayamamıştır. Dağılım Temel Matematik testine benzer şekilde açıkça sağa çarpıktır.

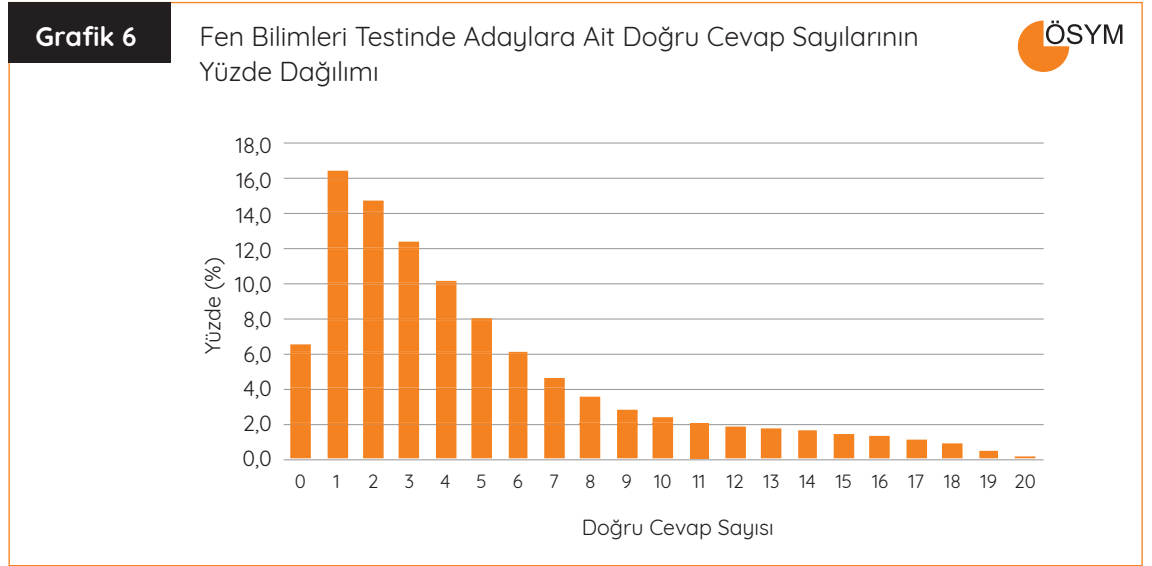

AYT Oturumu

Türk Dili ve Edebiyatı-Sosyal Bilimler-1 Testi

Grafik 7’de görüldüğü üzere, AYT’de Türk Dili ve Edebiyatı-Sosyal Bilimler-1 Testinde en az bir soruyu cevaplayan adayların doğru cevap sayıları 0 ile 40 arasında değişmektedir. Testte bulunan 40 sorunun tümüne doğru cevap veren 23 aday (%0,20), hiçbir soruya doğru cevap

veremeyen ise 3.124 (%<0,01) aday bulunmaktadır. Dağılımın 5 ile 19 arasında yoğunlaşması (%77,50), en sık gözlenen değer 11 (%7,42), olması dağılımın sağa çarpık bir eğilim gösterdiğini işaret etmektedir.

Grafik 7

Türk Dili ve Edebiyatı-Sosyal Bilimler-1 Testinde Adaylara Ait Doğru Cevap Sayılarının Yüzde Dağılımı

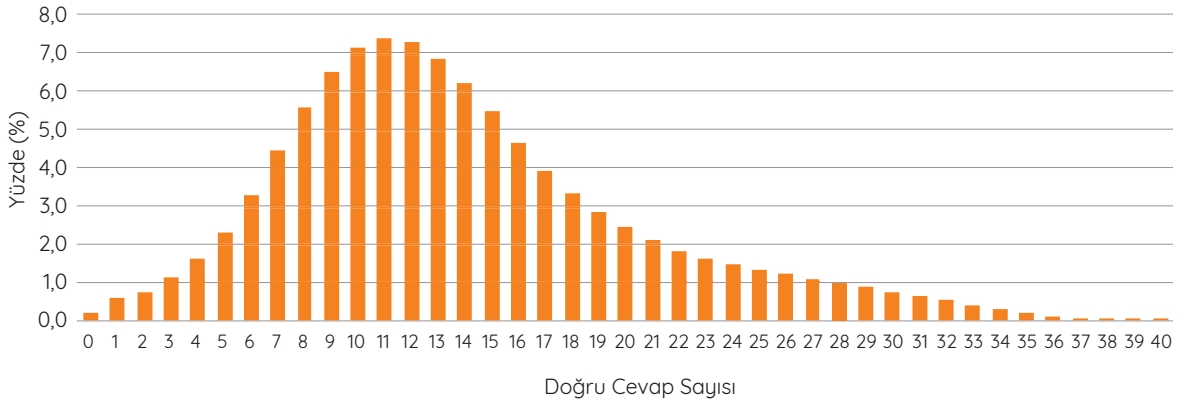

Sosyal Bilimler-2 Testi

Grafik 8'de Sosyal Bilimler-2 Testinde en az bir soruyu cevaplayan adayların doğru cevap sayılarının 0 ile 38 arasında değiştiği görülmektedir. En sık gözlenen değerin 14 (%5,80) olarak hesaplanmış, adaylar 4 ile 24 aralığında yoğunlaşmıştır (%89,7). Dağılım sağa çarpık bir eğilim göstermektedir. Toplam 40 soru bulunan Sosyal

Bilimler-2 testinde 30 ve daha fazla doğru cevap sayısına sahip adayların oranı %1'in altındadır. Dağılıma ilişkin veriler birlikte değerlendirildiğinde, adayların Sosyal Bilimler-2 testindeki başarılarının düşük olduğu ve AYT kapsamındaki diğer testlerin aksine tüm soruları doğru yanıtlayan aday bulunmadığı görülmektedir.

Grafik 8

Sosyal Bilimler 2 Testinde Adaylara Ait Doğru Cevap Sayılarının Yüzde Dağılımı

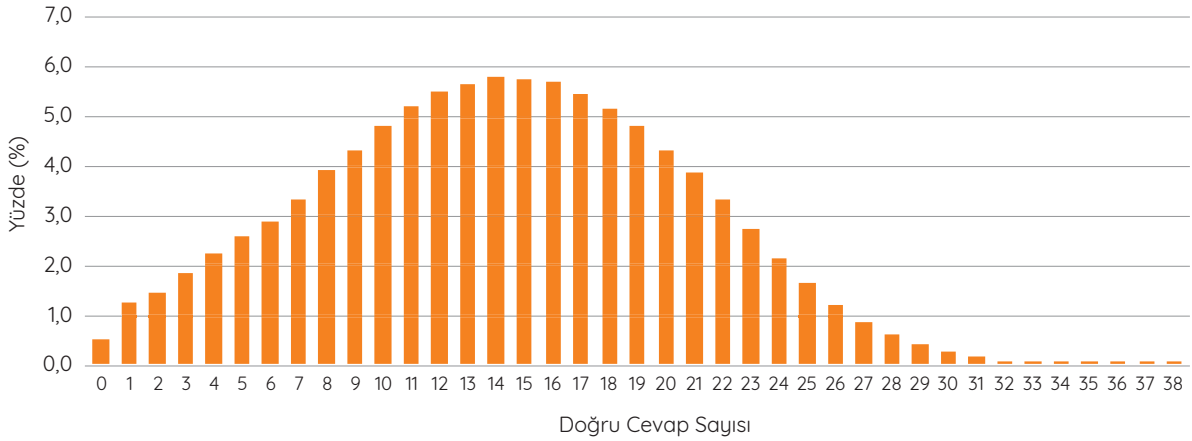

Matematik Testi

Grafik 9'da görüldüğü gibi, Matematik testinde en az bir soruyu cevaplayan adayların doğru cevap sayıları 0 ile 40 arasında değişmektedir. En sık gözlenen değer 1 olduğu, adayların 0 ile 7 arasında yoğunlaştığı (%72,75) dağılım sağa çarpıktır. Testteki tüm soruları doğru ce-

vaplayan aday sayısı 1.198 (%0,07) ve hiçbir soruyu doğru cevaplayamayan aday sayısı 185.647'dir (%11,08). Dağılımın özellikleri ve 0-7 doğru cevap sayısı aralığındaki yoğunlaşma adayların bu testte düşük başarı gösterdiğini işaret etmektedir.

Grafik 9

Matematik Testinde Adaylara Ait Doğru Cevap Sayılarının Yüzde Dağılımı

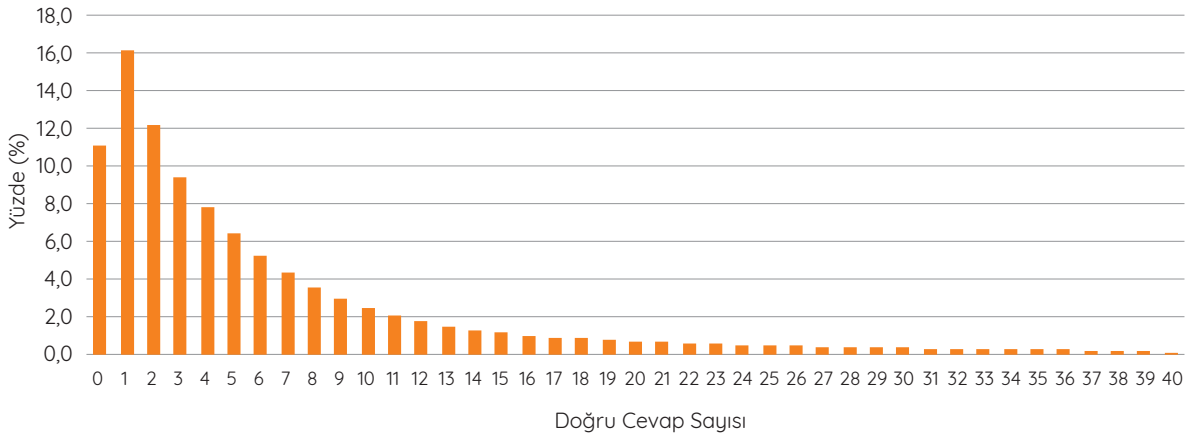

Fen Bilimleri Testi

Grafik 10'da Fen Bilimleri testinde en az bir soruyu cevaplayan adayların doğru cevap sayılarının 0 ile 40 arasında değiştiği ve dağılımın 0 ile 9 arasında yoğunlaştığı (%75,14) görülmektedir. Adaylardan 302'si (%0,02) testte bulunan 40 sorunun tümünü doğru cevaplar

ken 107.238'i (%7,8) hiçbir soruyu doğru cevaplayamamıştır. Matematik testine benzer şekilde, Fen Bilimleri testinde de en sık görülen doğru cevap sayısı 1'dir (%12,73). Dağılıma ilişkin bilgiler birlikte değerlendirildiğinde dağılımın sağa çarpık olduğu görülmektedir.

Grafik 10

Fen Bilimleri Testinde Adaylara Ait Doğru Cevap Sayılarının Yüzde Dağılımı

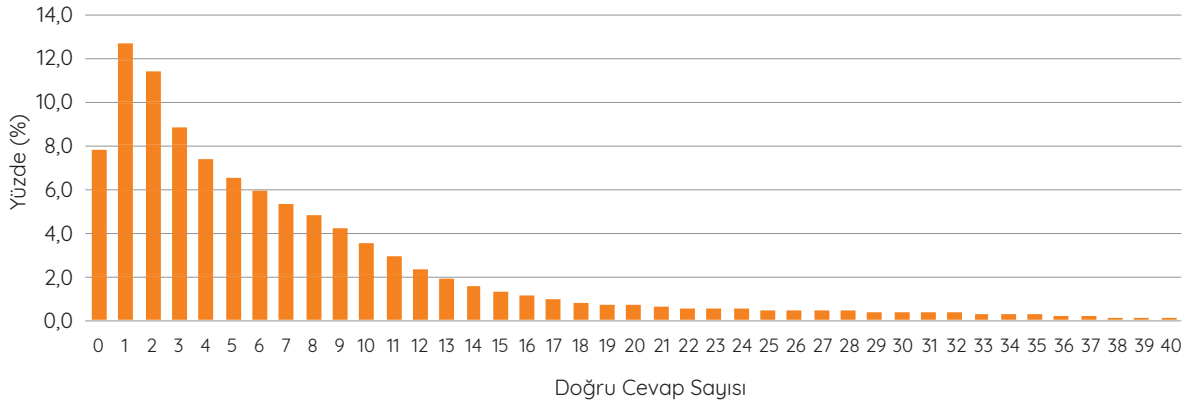

YDT Oturumu

Almanca Testi

Grafik 11'de görüldüğü üzere, YDT oturumunun Almanca testini yanıtlayan adayların doğru cevap sayıları 0 ile 80 arasında değişmektedir. Testte bulunan 80 sorunun tamamını doğru cevaplayan 1 aday (%0,04), hiçbir doğru cevabı olmayan ise 2 aday (%0,09) bulunduğu belirlenmiştir. Adayların bu testteki doğru ce-

vap sayısı dağılımları simetrik bir özellik göstermemektedir. Almanca testinde, en sık gözlenen değer 6 olarak hesaplanmıştır. Adayların %27,26'sı 13 ile 25 arasında doğru cevap sayısında sahiptir ve dağılım adayların Almanca dili becerileri açısından heterojen bir dağılıma sahip olduğunu göstermektedir.

Grafik 11

Almanca Testinde Adaylara Ait Doğru Cevap Sayılarının Yüzde Dağılımı

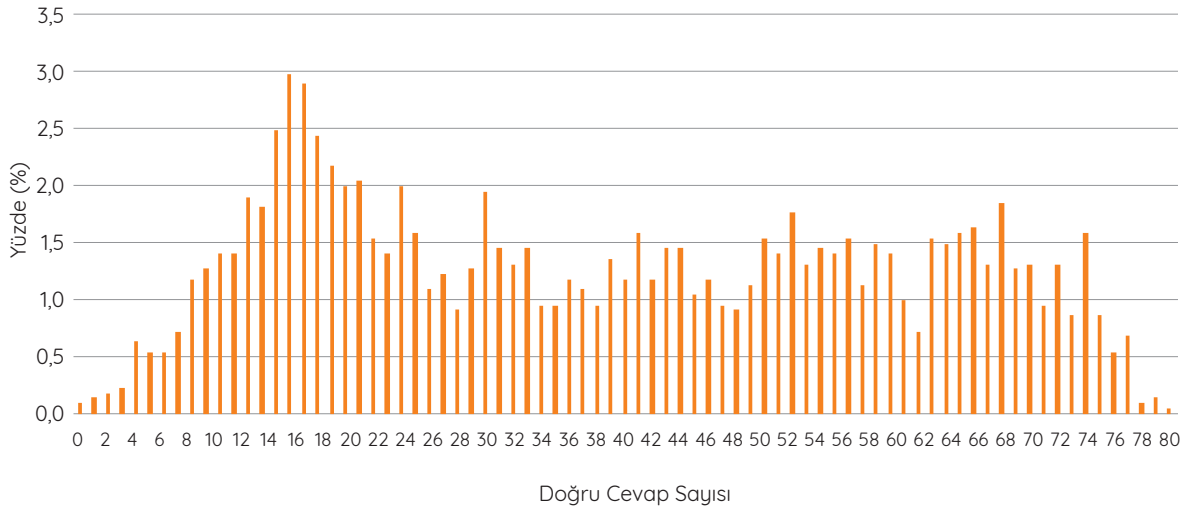

İngilizce Testi

YDT oturumunun İngilizce testindeki doğru cevap dağılımı Grafik 12'de gösterilmiştir. Grafik 12'de adayların İngilizce testindeki dağılımları incelendiğinde, adayların 0 ile 80 arasında değişen doğru cevap sayılarına sahip olduğu ve dağılımın sola doğru yığıldığı görülmektedir. Bu durumun diğer bir göstergesi, adayların

%48,6'sının doğru cevapladıkları soru sayısının 10 ile 30 arasında değişmesidir. Testte 30 ile 75 arasında doğru sayısında sahip aday oranları görece birbirine yakındır. Testte bulunan soruların tamamını doğru yanıtlayan 17 aday (%0,02), hiçbir soruyu doğru cevaplayamayan 60 aday (%0,06) bulunmaktadır.

Grafik 12

İngilizce Testinde Adaylara Ait Doğru Cevap Sayılarının Yüzde Dağılımı

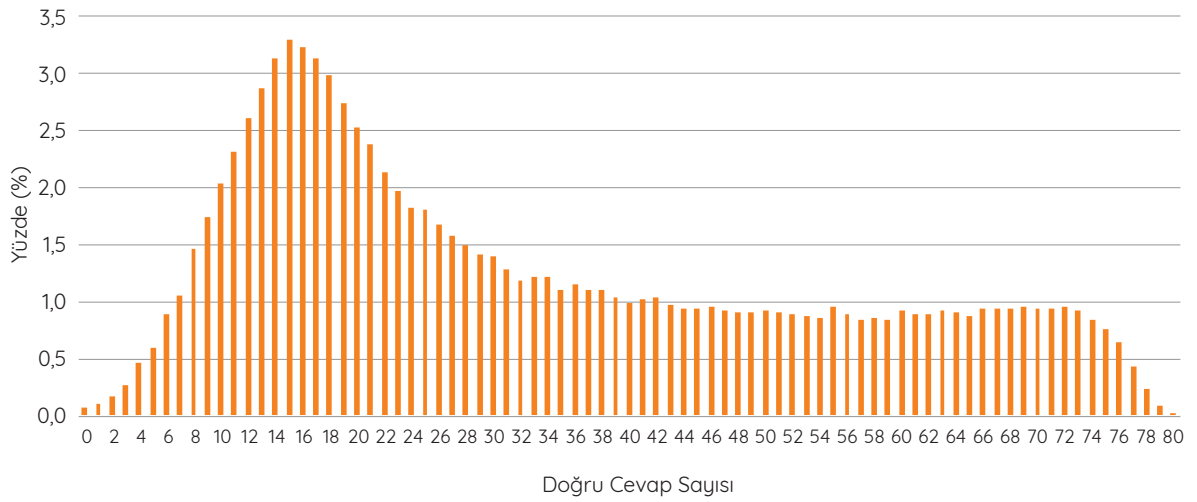

Fransızca Testi

Grafik 13'te Fransızca testine ait doğru cevap dağılımları gösterilmiştir. Grafik 13'te görüldüğü üzere Fransızca testine katılan adayların doğru cevap sayıları 1 ile 79 arasında değişmektedir. Sınava katılan 1.004 adayın %40,20'si 10 ile 30 arasında değişen doğru sayısına sahiptir.

Testte bulunan 80 sorunun tümünü doğru cevaplayan aday bulunmamaktadır ve en yüksek doğru sayısına sahip olan adayların doğru sayısı 79'dur (%0,09). Doğru cevap sayısı dağılımları incelendiğinde en sık gözlenen değerlerin 14 ve 26 olduğu görülmüştür.

Grafik 13

Fransızca Testinde Adaylara Ait Doğru Cevap Sayılarının Yüzde Dağılımı

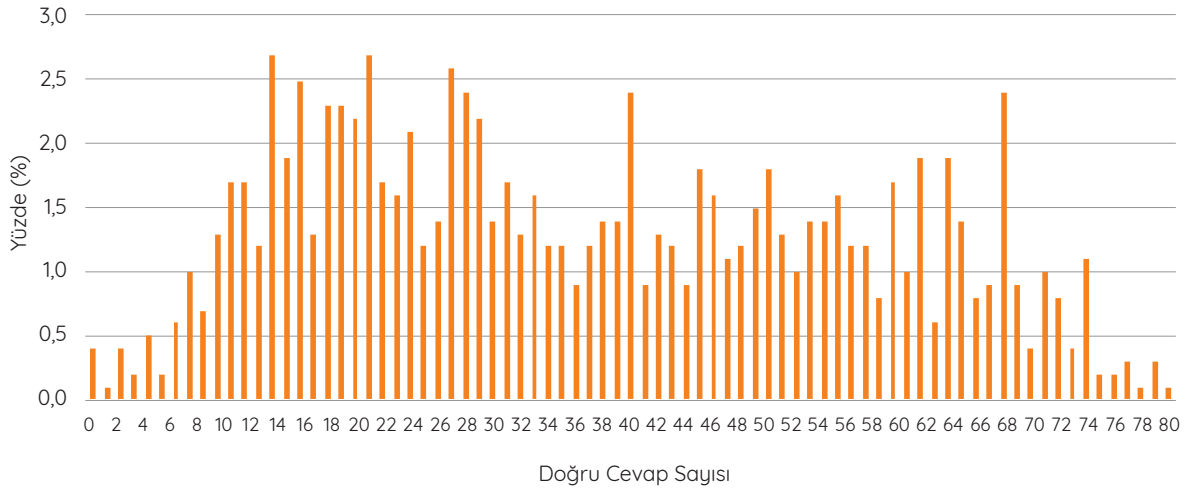

Rusça Testi

YDT oturumunun Rusça testine katılan adaylara ait doğru cevap dağılımı Grafik 14'te gösterilmiştir. Grafik 14'ten görüldüğü üzere, Rusça testine katılan adayların doğru cevap sayısı dağılımları simetrik bir özellik göstermemekte, 0 ile 80 arasında değer almaktadır.

Testteki soruların tamamını doğru cevaplayan 7 aday (%1,70) hiçbir doğrusu bulunmayan 1 aday (%0,2) olduğu görülmektedir. Adayların çoğunluğu (%57,10) 0 ile 40 arasında değişen doğru sayılarına sahiptir. Dağılımda en sık görülen değerler 18 ile 15 olarak hesaplanmıştır.

Grafik 14

Rusça Testinde Adaylara Ait Doğru Cevap Sayılarının Yüzde Dağılımı

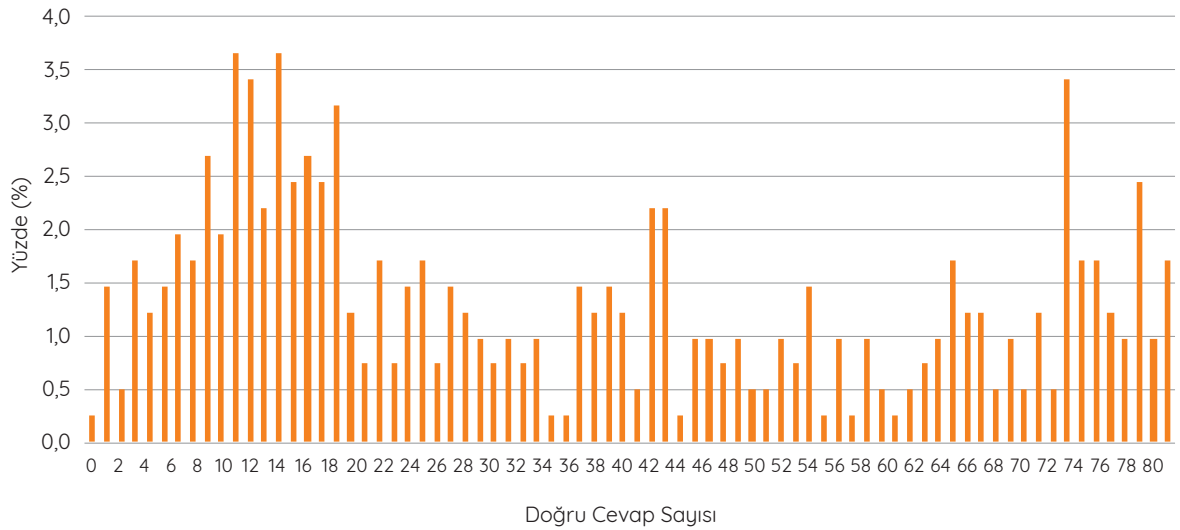

Arapça Testi

Grafik 15'te Arapça testine katılan adayların doğru sayısı dağılımları gösterilmiştir. Arapça testindeki doğru cevap sayısı dağılımının 0 ile 80 arasında değiştiği ve açıkça sağa çarpık bir eğilim gösterdiği Grafik 15'ten görülmektedir. Testin tamamını doğru cevaplayan 4 aday (%0,08), hiçbir soruyu doğru cevaplayamayan

ise 5 aday (%0,10) bulunmaktadır. Adayların %84,4'ü 0 ile 30 arasında doğru sayısına sahipken, %15,6'sı 31 ile 80 arasında doğru sayısına sahiptir. En sık gözlenen değer 16 olduğu dağılımın yapısı, adayların bu testte görece düşük başarı gösterdiği işaret etmektedir.

Grafik 15

Arapça Testinde Adaylara Ait Doğru Cevap Sayılarının Yüzde Dağılımı

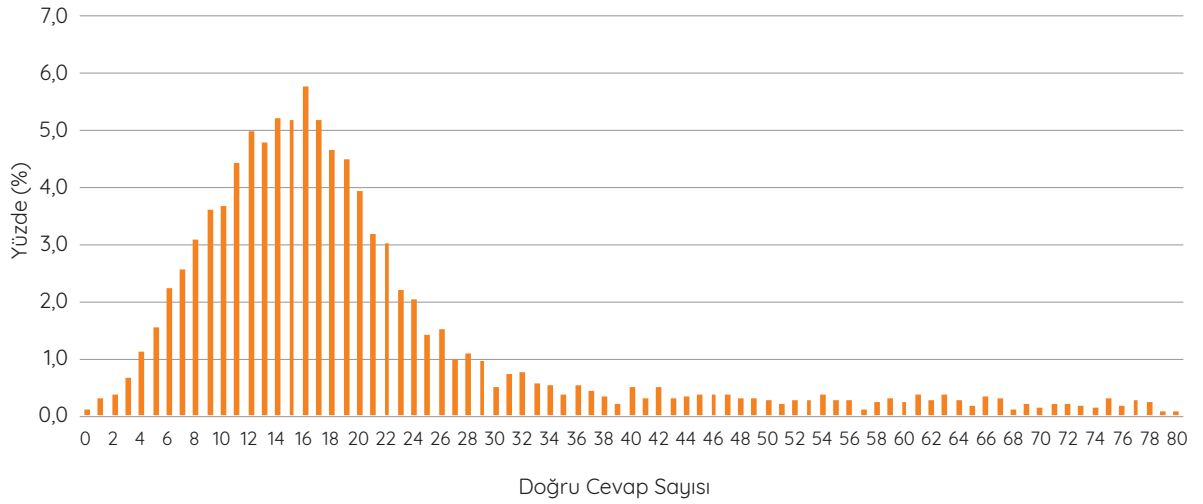

Cinsiyet Gruplarına Göre Yüzde Dağılımları

Grafik 16

Adayların TYT Puan Aralıklarında Cinsiyete Göre Bulunma Oranları

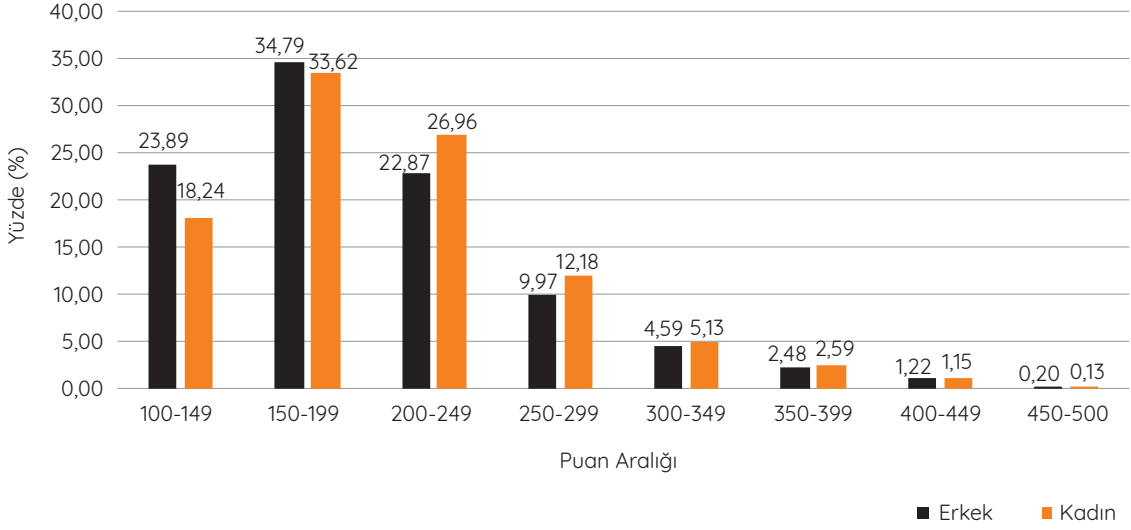

Grafik 16'da adayların TYT puan türünde farklı puan aralıklarında bulunma oranları verilmiştir. Grafik 16'da görüldüğü gibi TYT'de erkek adayların 100-149, 150-199 puan aralıklarında bulunma oranları kadın adaylardan daha yüksektir. Kadın adaylar ise daha yüksek başarı düzeyini ifade eden 200-249, 250-299, 300-349 ve 350-399 puan aralıklarında erkek adaylardan daha yüksek oranlarda bulunmaktadır. Her iki cinsiyet grubundaki adayların 400 ve üzerindeki puan aralıklarında bulunma düzeyleri oldukça düşüktür ve yakın değerler almaktadır.

SÖZ puan türünde farklı puan aralıklarında erkek ve kadın adayların bulunma oranları Grafik 17'de verilmiştir.

Grafik 17'de SÖZ puan türünde lisans programlarının tercih edilebileceği aralıklardan olan 180-259 ve 260-339'da kadın adayların oranı erkeklerden daha yüksektir. Buna karşın, SÖZ puan türünde lisans programları için tercih yapamayan (100-179 puan aralığında bulunan) erkek adayların oranları görece yüksektir. Kadın ve erkek adayların 340 ve üzerindeki puan düzeylerinde bulunma düzeyleri oldukça düşüktür ve hesaplanan oranlar birbirine yakındır.

Grafik 18'de adayların farklı puan düzeylerinde bulunma oranları EA türünde verilmiştir.

Grafik 18'de görüldüğü gibi, EA puanı hesaplanmasına karşın bu puan türünde lisans programı tercih edemeyecek adaylar (100-179 puan

Grafik 17

Adayların SÖZ Puan Aralıklarında Cinsiyete Göre Bulunma Oranları

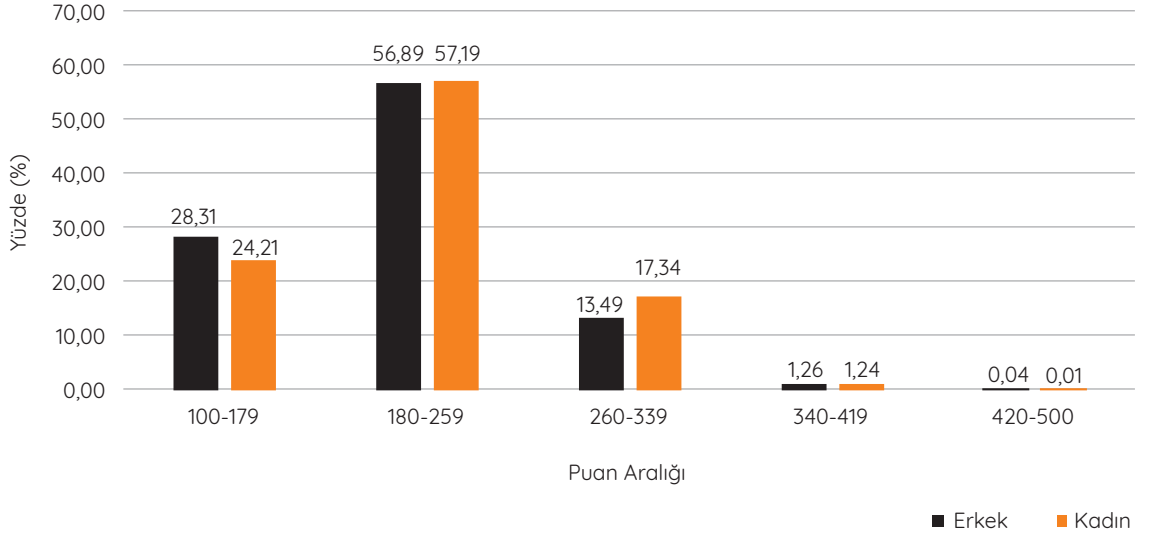

Grafik 18

Adayların EA Puan Aralıklarında Cinsiyete Göre Bulunma Oranları

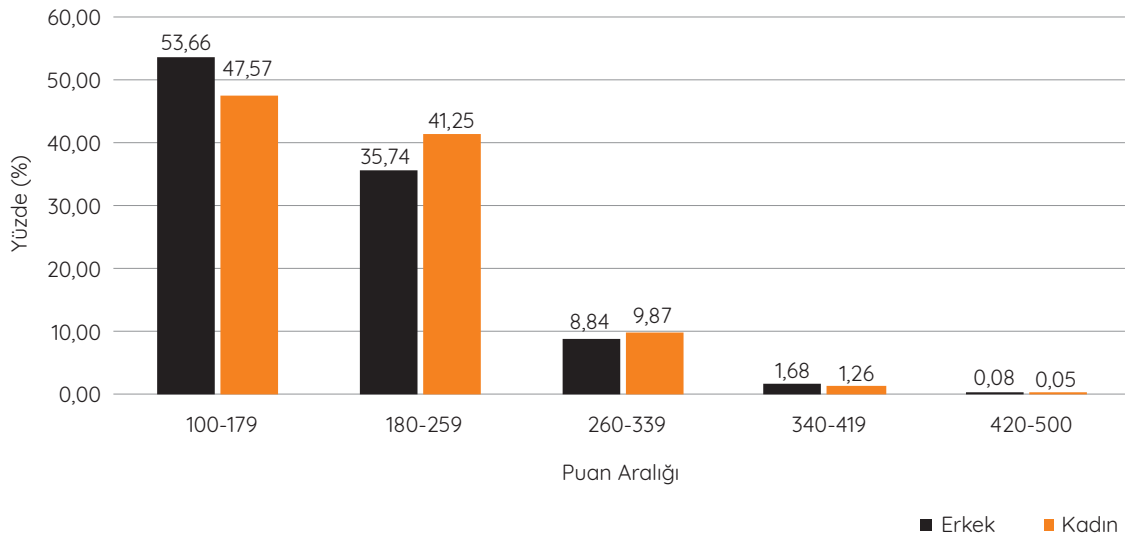

aralığında) arasında erkek adayların oranı kadın adaylara göre daha yüksektir. Buna karşın, kadın adayların hem 180-259 hem de 260-339 aralıklarında bulunma oranı erkeklerden daha yüksektir. 340 ve üzerindeki puan türlerinde erkek ve kadın adayların bulunma oranları oldukça düşüktür.

Grafik 19'da adayların SAY puan türünde farklı puan aralıklarında bulunma oranları verilmiştir.

SAY puan türünde erkek ve kadın adayların yüzdeleri benzerlik göstermekle beraber iki cinsiyet grubunun farklılaştığı puan aralıklarının 100-179 ve 180-259 olduğu Grafik 19'da görülmektedir. Bu puan aralıklarında sırasıyla erkek ve kadın adayların bulunma oranı göre-

ce yüksektir. Her iki cinsiyet grubunda da SAY puan türünde lisans programı tercih edebilecek aday oranının tüm puan türleri içinde en düşük değerleri aldığı görülmektedir.

Grafik 20'de YDT oturumuna katılan ve DİL puanı hesaplanan adayların farklı puan düzeylerinde bulunma oranları verilmiştir.

Grafik 20'de görüldüğü üzere, DİL puan türünde 100 ile 259 aralığında kadın adaylar, 260 puan üzerindeki aralıklarda ise erkek adayların bulunma oranı görece yüksektir. Bu durum yüksek puan aralıklarında erkek adayların bulunma oranlarının daha yüksek olduğunu, erkek adayların kadın adaylardan DİL Yerleş-tirme puanları açısından kısmen yüksek başarı gösterdiğini ifade etmektedir.

Grafik 19

Adayların SAY Puan Aralıklarında Cinsiyete Göre Bulunma Oranları

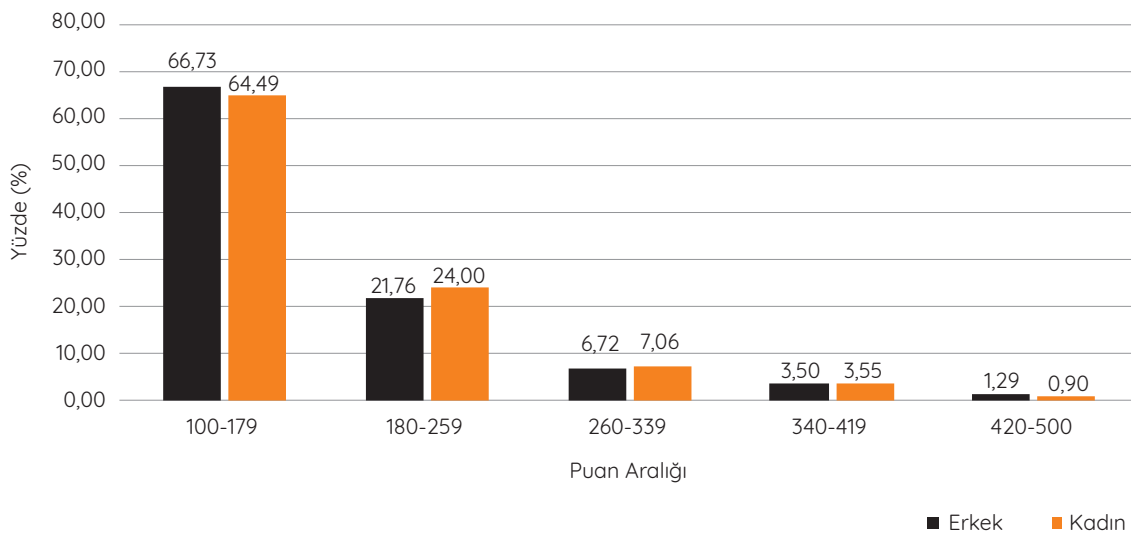

Grafik 20

Adayların DİL Puan Aralıklarında Cinsiyete Göre Bulunma Oranları

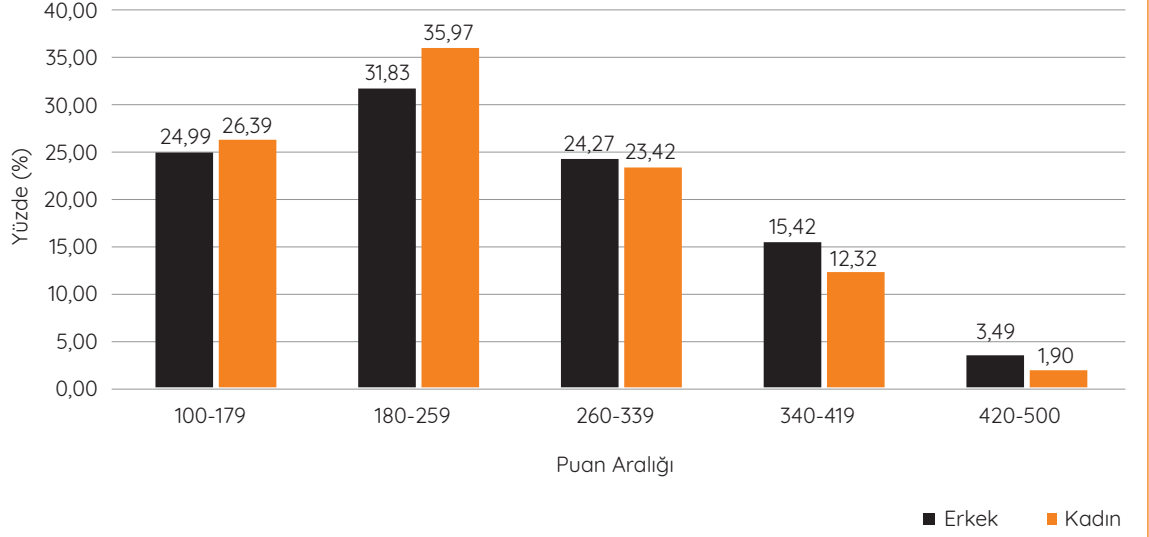

Adayların TYT, SÖZ, EA, SAY ve DİL Yerleştirme Puanlarının Mezuniyet Yıllarına Göre Değişimi

Grafik 21

TYT Yerleştirme Puanlarının Mezuniyet Yıllarına Göre Değişimi

ÖSYM

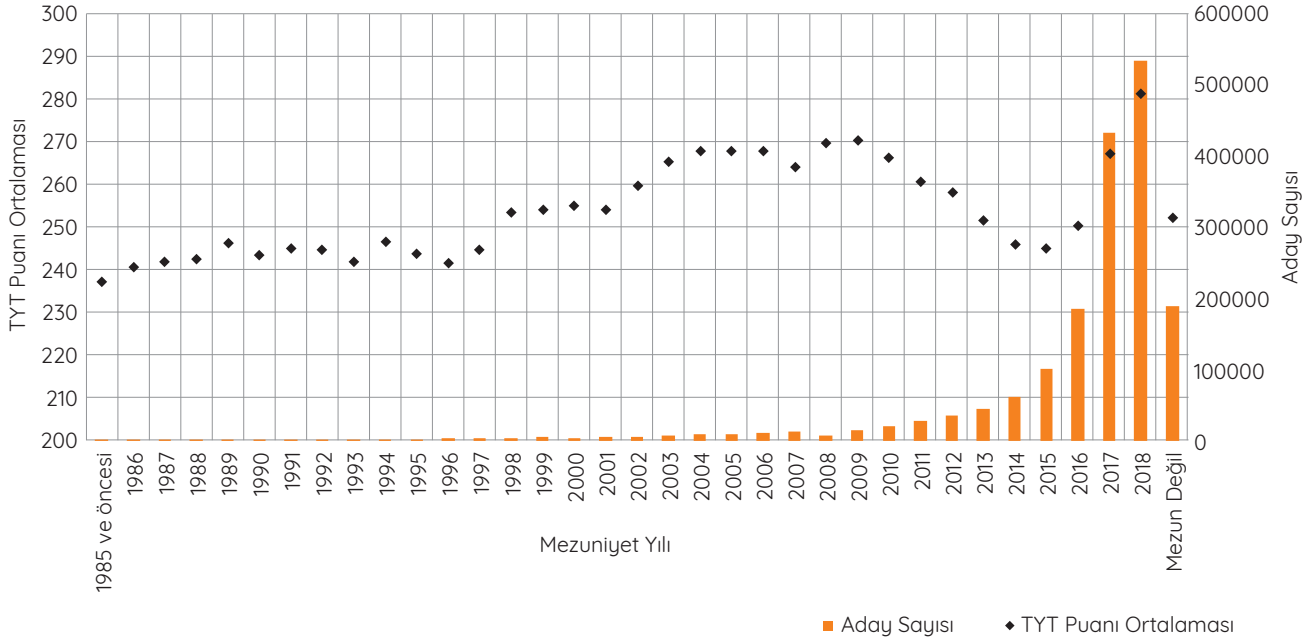

Grafik 21'de farklı yıllarda mezun olan ya da eğitimine devam eden adayların TYT yerleştirme puan ortalamaları verilmiştir. Grafik 21'den görüldüğü gibi, adayların TYT Yerleştirme puanları mezun oldukları yıllara ve mezuniyet durumlarına göre değişim göstermektedir. En yüksek puan ortalaması 2018 yılı mezunlarına, en düşük ortalama ise 1985 ve öncesinde mezun olan aday grubuna aittir. Puan ortalamalarının 2006 yılından 1985 yılı ve öncesine doğru genel bir düşme eğiliminde olduğu buna karşın 2007 ile 2018 aralığında farklı yönlerde belirgin değişimler gösterdiği görülmektedir. 2007 yılından 2015 yılına kadar olan zaman aralığında

genel bir düşme eğilimi gösteren ortalamalar 2016 ile başlayan bir artış göstermiş ve bu artış 2018'de tepe noktasına ulaşmıştır. Henüz mezun olmayan adayların ortalaması ise 2017 ve 2018 yıllarında mezun olan adaylardan düşük, 2016 yılı mezunlarına yakın bir değere sahiptir.

Adayların mezuniyet yıllarına göre katılım sayıları ve SÖZ Yerleştirme puan ortalamalarının değişimi Grafik 22'de verilmiştir.

Grafik 22'de, SÖZ Yerleştirme puan ortalamaları hesaplanan adayların çoğunlukla 2014 yılı ve sonrasında mezun olan adaylar ve henüz me-

Grafik 22

SÖZ Yerleştirme Puanlarının Mezuniyet Yıllarına Göre Değişimi

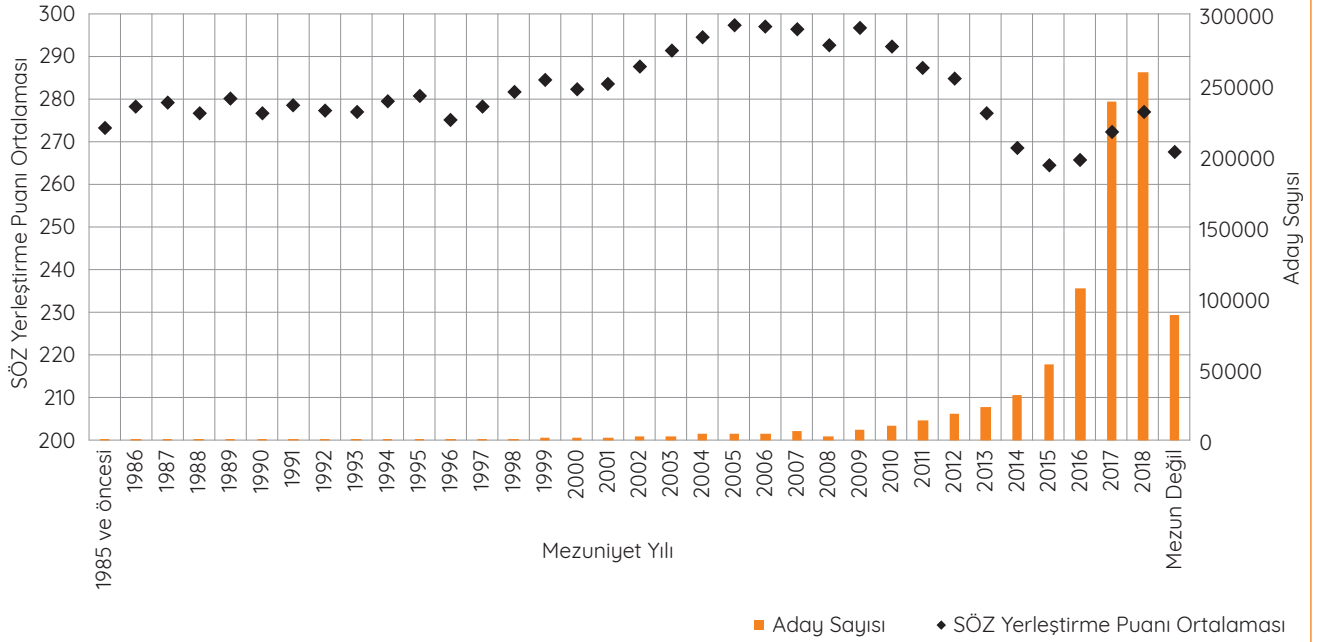

zun olmayan adaylar olduğu görülmektedir. SÖZ Yerleştirme puanları dikkate alındığında, puan ortalaması en yüksek olan aday grubu 2005 yılı mezunları, en düşük ortalamaya sahip olan adaylar ise 2015 yılı mezunlarıdır. Puan ortalamalarının 2005 yılından 1985 yılı ve öncesine doğru genel bir düşme eğiliminde olmasına karşın 2006 ile 2018 aralığında farklı yönlerde değişimlerin olduğu görülmektedir. 2006 yılından 2015 yılına kadar olan aralıkta genel bir düşme eğilimi gösteren ortalamalar 2016 ile başlayan bir artış göstermiş ve bu artış 2018'de tepe noktasına ulaşmıştır. Henüz mezun olmayan adayların ortalaması 2017 ve

2018 yıllarında mezun olan adaylardan düşük, 2016 yılı mezunlarından ise kısmen yüksektir. Adayların mezuniyet yıllarına göre katılım sayıları ve EA Yerleştirme puan ortalamalarının değişimi Grafik 23'te verilmiştir.

Grafik 23'ten görüldüğü üzere, adayların teste katılım sayıları ve EA Yerleştirme puanları mezun oldukları yıllara göre değişmektedir. EA Puan ortalaması açısından en yüksek ortalama değeri 2018 yılı mezunlarına, en düşük değer ise 1985 ve öncesinde mezun olan adaylara aittir. Puan ortalamalarının değişimi incelendiğinde 1985 yılı ve öncesinden 2008 yılına

Grafik 23

EA Yerleştirme Puanlarının Mezuniyet Yıllarına Göre Değişimi

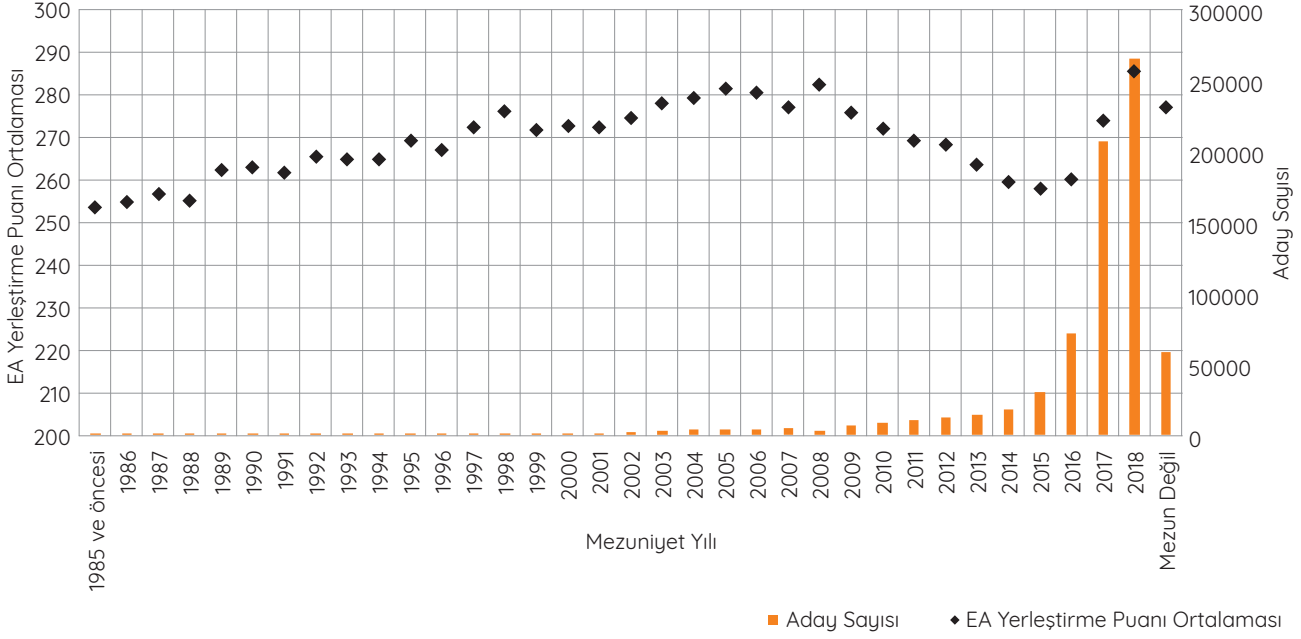

doğru genel bir artış eğilimi görülmekte buna karşın 2009 ile 2015 aralığında ortalama değerleri düşmektedir. TYT ve SÖZ Yerleştirme puanlarına benzer şekilde EA puanlarında da 2016 yılından başlayan bir artış görülmekte, bu artış 2018 yılında en yüksek değerine ulaşmaktadır. Henüz mezun olmayan adayların EA Yerleştirme puanları ortalaması 2018 mezunlarının ortalamasından kısmen düşüktür.

Adayların mezuniyet yıllarına göre katılım sayıları ve SAY Yerleştirme puan ortalamalarının değişimi Grafik 24'te verilmiştir.

Grafik 24'te verilen mezuniyet yıllarına göre SAY Yerleştirme puanları, puan ortalamasının en yüksek olduğu aday grubunun 2005 yılı mezunları, en düşük ortalamaya sahip olan adaylar ise 2015 yılı mezunlarıdır. Puan ortalamalarının 2005 yılından 1985 yılı ve öncesine doğru genel bir düşme eğiliminde olmasına karşın 2006 ile 2018 aralığında farklı yönlerde değişimlerin olduğu görülmektedir. 2006 yılından 2015 yılına kadar olan aralıkta genel bir düşme eğilimi gösteren ortalamalar 2016 ile başlayan bir artış göstermiş ve bu artış 2018'de tepe noktasına ulaşmıştır. Henüz mezun olmayan aday-

Grafik 24

SAY Yerleştirme Puanlarının Mezuniyet Yıllarına Göre Değişimi

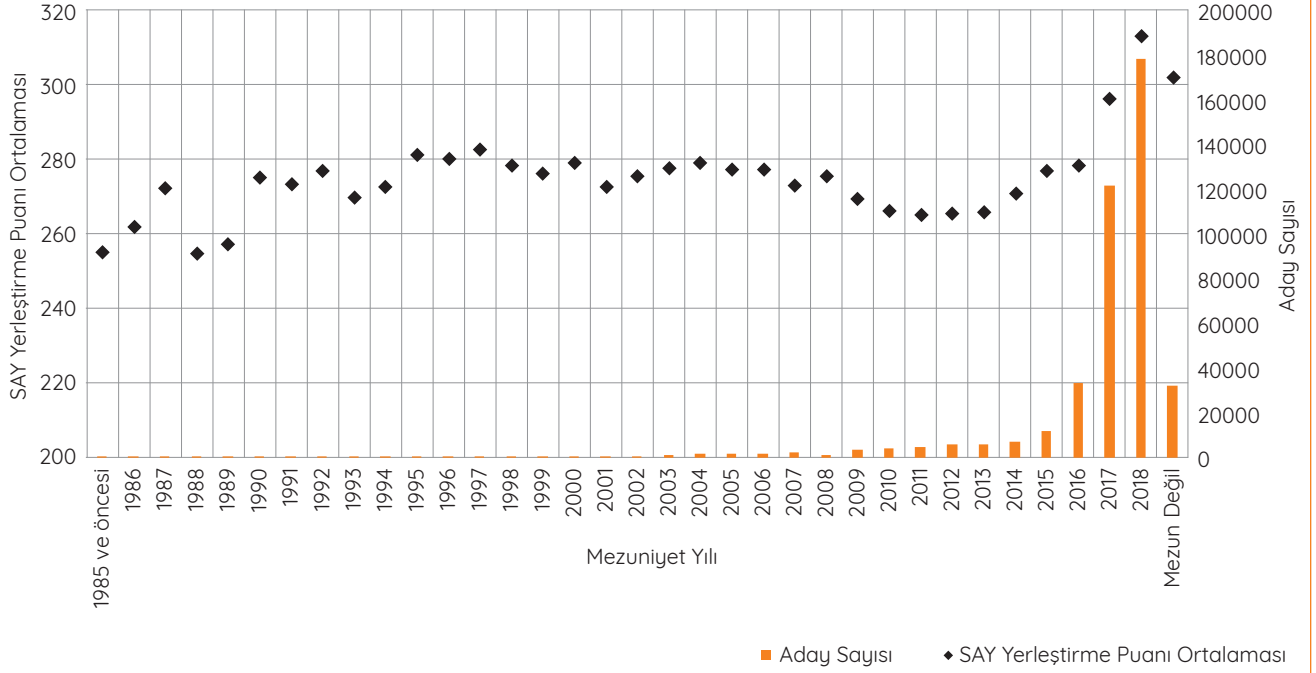

ların ortalaması 2017 ve 2018 yıllarında mezun olan adaylardan düşük, 2016 yılı mezunlarından ise yüksektir.

Adayların mezuniyet yıllarına göre katılım sayıları ve DİL Yerleştirme puan ortalamalarının değişimi Grafik 25'te verilmiştir.

Grafik 25'e göre DİL Yerleştirme puan ortalamalarının adayların mezun oldukları yıllara göre belirgin değişimler göstermektedir. Adayların DİL Yerleştirme puanı ortalaması açısından en yüksek değere 2003 yılı mezunları sahiptir

ve 2018 yılı mezunları da bu değere çok yakın bir ortalamaya sahiptir. En düşük ortalama değerine sahip olan aday grubu ise 2014 yılı mezunlarıdır. Mezun adayların mezuniyet yıllarına göre DİL Yerleştirme puan ortalamalarının üç farklı eğilime sahip olduğu ifade edilebilir. Öncelikle 1985 ve öncesinden 2003 yılına kadar olan değişimlerin çeşitli dalgalanmalar olmakla beraber genel olarak artış yönünde olduğu görülmektedir. İkinci eğilim, 2003 yılından 2015 yılına kadar devam eden genel bir düşüş şeklinde oluşmaktadır. Son eğilimin ise, diğer tüm yerleştirme puan türlerinde olduğu gibi

Grafik 25

DİL Yerleştirme Puanlarının Mezuniyet Yıllarına Göre Değişimi

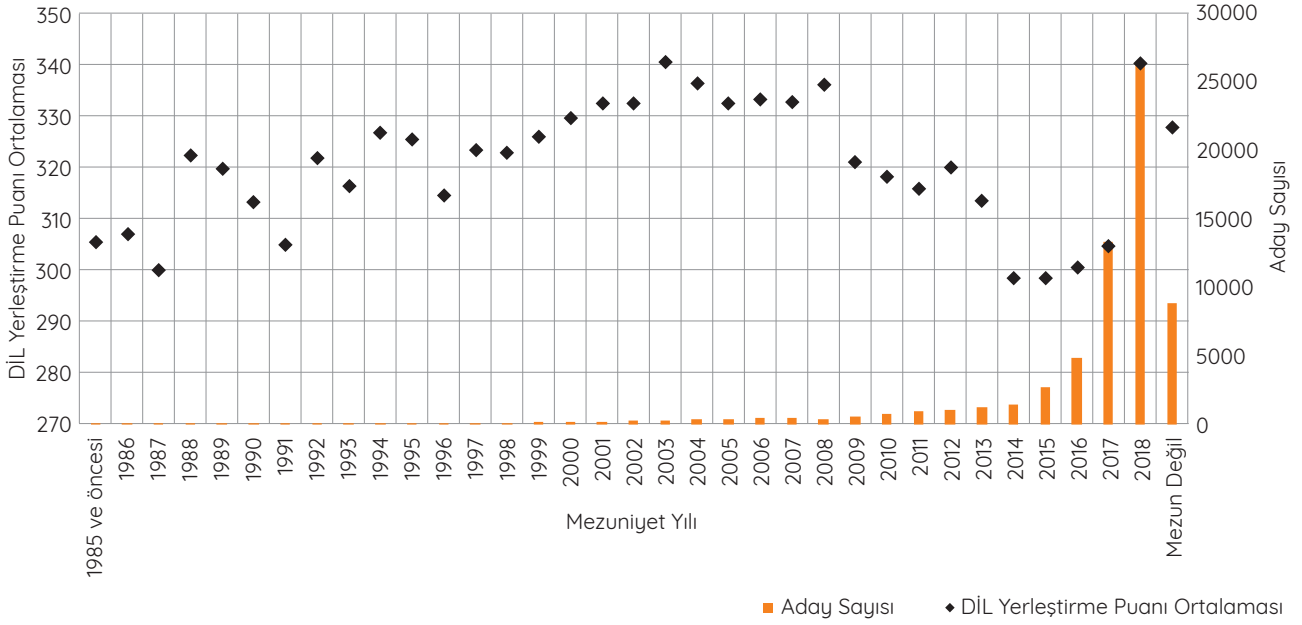

2016 yılı ile başlayan ve 2018 yılında en yüksek değerine ulaşan artış şeklinde olduğu görülmektedir. Henüz mezun olmayan adayların DİL Yerleştirme puan ortalaması ise 2014-2017 mezunları aralığında elde edilen ortalamalardan yüksek, 2018 mezunlarının ortalamasından ise kısmen düşüktür. Tablo 7'de mezuniyet durumlarına göre adayların TYT, SÖZ, SAY, EA ve DİL puan ortalamaları gösterilmiştir.

Tablo 7'de TYT'ye katılan ve puanı hesaplanan adayların %41,27'sini son sınıfta eğitimine devam eden, %58,78'inin ise mezun adaylar olduğu görülmektedir. TYT puan ortalamaları son sınıfta eğitimine devam eden adayların kısmen daha başarılı olduğunu göstermektedir. Benzer durum, SAY ve EA puan türlerinde de geçerlidir ancak SÖZ puan türünde mezun adayların puan ortalaması son sınıfta eğitimine devam eden adaylardan yüksektir.

Tablo 7
**Mezuniyet Durumlarına Göre Adayların
TYT, SÖZ, SAY, EA ve DİL Puan Ortalamaları***

Puan Türü	Öğrenim Durumu	Aday Sayısı	Ortalama	Standart Sapma
TYT Puanı	Bir ortaöğretim kurumunun son sınıfında okumaktayım	915.699	209,13	68,76
	Bir ortaöğretim kurumunun son sınıfında beklemeliyim	2.816	171,17	35,60
	Bir ortaöğretim kurumunu bitirdikten sonra herhangi bir yükseköğretim programına yerleştirilmedim	704.491	197,71	62,07
	Bir yükseköğretim programına (sınavsız geçiş dâhil) ÖSYM'ce yerleştirdim fakat kayıt olmadım	38.021	187,96	41,16
	Bir yükseköğretim programına kayıtlıyım	353.814	209,43	54,30
	Bir yükseköğretim programını bitirdim	164.886	219,99	53,11
	Yükseköğretimden kaydım silindi	39.243	181,20	40,99
SÖZ Puanı	Bir ortaöğretim kurumunun son sınıfında okumaktayım	496.086	210,51	44,96
	Bir ortaöğretim kurumunun son sınıfında beklemeliyim	1.500	198,45	35,99
	Bir ortaöğretim kurumunu bitirdikten sonra herhangi bir yükseköğretim programına yerleştirilmedim	371.858	212,44	43,87
	Bir yükseköğretim programına (sınavsız geçiş dâhil) ÖSYM'ce yerleştirdim fakat kayıt olmadım	23.327	213,31	39,50
	Bir yükseköğretim programına kayıtlıyım	214.602	222,04	43,53
	Bir yükseköğretim programını bitirdim	102.037	237,97	51,51
	Yükseköğretimden kaydım silindi	16.630	212,96	38,63
SAY Puanı	Bir ortaöğretim kurumunun son sınıfında okumaktayım	549.346	196,44	68,96
	Bir ortaöğretim kurumunun son sınıfında beklemeliyim	1.188	156,96	22,33
	Bir ortaöğretim kurumunu bitirdikten sonra herhangi bir yükseköğretim programına yerleştirilmedim	373.448	188,19	61,70
	Bir yükseköğretim programına (sınavsız geçiş dâhil) ÖSYM'ce yerleştirdim fakat kayıt olmadım	18.839	163,14	28,08
	Bir yükseköğretim programına kayıtlıyım	197.975	178,83	45,09
	Bir yükseköğretim programını bitirdim	94.130	181,19	39,22
	Yükseköğretimden kaydım silindi	13.202	163,91	31,99
EA Puanı	Bir ortaöğretim kurumunun son sınıfında okumaktayım	651.330	198,17	50,50
	Bir ortaöğretim kurumunun son sınıfında beklemeliyim	1.596	170,77	24,36
	Bir ortaöğretim kurumunu bitirdikten sonra herhangi bir yükseköğretim programına yerleştirilmedim	452.185	194,91	46,85
	Bir yükseköğretim programına (sınavsız geçiş dâhil) ÖSYM'ce yerleştirdim fakat kayıt olmadım	24.449	180,83	30,16
	Bir yükseköğretim programına kayıtlıyım	234.023	193,21	40,44
	Bir yükseköğretim programını bitirdim	108.799	203,17	43,49
	Yükseköğretimden kaydım silindi	17.323	179,88	32,18
DİL Puanı	Bir ortaöğretim kurumunun son sınıfında okumaktayım	45.190	260,16	83,91
	Bir ortaöğretim kurumunun son sınıfında beklemeliyim	51	200,19	65,01
	Bir ortaöğretim kurumunu bitirdikten sonra herhangi bir yükseköğretim programına yerleştirilmedim	17.453	226,93	69,49
	Bir yükseköğretim programına (sınavsız geçiş dâhil) ÖSYM'ce yerleştirdim fakat kayıt olmadım	1.229	209,86	61,41
	Bir yükseköğretim programına kayıtlıyım	17.231	239,72	77,14
	Bir yükseköğretim programını bitirdim	7.157	257,46	75,94
	Yükseköğretimden kaydım silindi	1.464	228,84	68,49

Kaynaklar

- Baykul, Y. (1999). *İstatistik metodlar ve uygulamalar*. Ankara: Anı Yayıncılık.
- Baykul, Y. (2010). *Eğitimde ve psikolojide ölçme: Klasik test teorisi ve uygulaması*. Ankara: Pegem Akademi.
- Cohen, R.J., & Swerdlik, M.E. (2010). *Psychological testing and assessment*. New York, NY: McGraw Hill.
- Crocker, L. M., & Algina, J. (1986). *Introduction to classical and modern test theory*. New York: Holt, Rinehart and Winston.
- Cronbach, L. J. (1951). Coefficient alpha and the internal structure of tests. *Psychometrika*, 16, 297-334.
- Ebel, R.L. & Fresbie, D.A., (1991). *Essentials of educational measurement*, (5th Edition). New Jersey: Prentice-Hall
- Kuder, G. F., & Richardson, M. W. (1937). The theory of estimation of test reliability. *Psychometrika*, 2, 151-160.
- Linn, R.L. & Gronlund, N.E., (1995). *Measurement and assessment in teaching*, (7th Edition). New Jersey: Prentice-Hall.
- Lord, F. M. (1955). Estimating test reliability. *Educational and Psychological Measurement*, 15, 325-336.
- Özçelik, D.A. (1992). *Ölçme ve değerlendirme* (Genişletilmiş üçüncü baskı). Ankara: ÖSYM.
- Urbina, S. (2014). *Essentials of psychological testing* (2nd Edition). Hoboken, NJ: John Wiley & Sons.

EK-1: Okul Türlerine Göre TYT İstatistikleri (Ayrıntılı Tablo)

Okul Türü	Aday Sayısı	En Düşük Puan	En Yüksek Puan	Ortalama	Standart Sapma
ADALET MESLEK LİSESİ	3.215	119,47	356,41	210,73	36,74
AKŞAM LİSESİ	43	114,69	272,27	156,73	35,58
AKŞAM TİCARET MESLEK LİSESİ	19	126,17	212,48	153,31	26,63
ANADOLU AŞÇILIK MESLEK LİSESİ	5	145,52	226,65	181,96	32,37
ANADOLU DENİZCİLİK MESLEK LİSESİ	2.909	118,43	355,63	190,44	35,14
ANADOLU DIŞ TİCARET MESLEK LİSESİ	28	129,29	310,35	204,71	47,02
ANADOLU GÜZEL SANATLAR LİSESİ	593	117,31	296,12	178,24	32,82
ANADOLU HAZIR GİYİM VE DERİ HAZIR GİYİM MESLEK LİSESİ	15	123,76	281,41	174,74	42,55
ANADOLU İLETİŞİM MESLEK LİSESİ	1.416	118,97	345,38	190,49	33,86
ANADOLU İMAM HATİP LİSESİ	121.089	111,39	487,03	197,95	47,12
ANADOLU LİSESİ (Y.DİLLE ÖĞRETİM YAPAN RESMİ LİSELER)	523.949	107,06	496,04	239,14	62,76
ANADOLU MAHALLİ İDARELER MESLEK LİSESİ	11	133,63	297,66	196,70	59,67
ANADOLU MESLEK LİSESİ	8.051	116,96	463,97	192,37	38,12
ANADOLU MESLEK LİSESİ (KIZ TEKNİK)	20.257	116,36	424,24	189,37	35,03
ANADOLU MESLEK LİSESİ PROGRAMI	3	143,39	152,48	147,93	4,54
ANADOLU MESLEK PROGRAMI	225.892	100,00	420,62	168,02	34,68
ANADOLU METEOROLOJİ MESLEK LİSESİ	54	131,28	285,06	202,89	38,30
ANADOLU MODA TASARIMI MESLEK LİSESİ	6	137,12	259,14	191,17	40,50
ANADOLU OTELCİLİK VE TURİZM MESLEK LİSESİ	8.926	111,89	339,19	173,86	30,74
ANADOLU ÖĞRETMEN LİSESİ	24.631	123,09	470,40	293,55	59,08
ANADOLU SAĞLIK MESLEK LİSESİ	49.887	116,64	455,80	233,85	40,13
ANADOLU SEKRETERLİK MESLEK LİSESİ	15	139,90	231,58	176,81	27,74
ANADOLU SERAMİK MESLEK LİSESİ	4	143,18	195,44	166,05	21,77
ANADOLU SÜS BİTKİLERİ MESLEK LİSESİ	1	248,68	248,68	248,68	
ANADOLU TAPU KADASTRO MESLEK LİSESİ	101	128,16	361,57	230,69	47,06
ANADOLU TARIM MESLEK LİSESİ	335	125,81	357,01	203,24	35,91
ANADOLU TEKNİK LİSESİ (ERKEK TEKNİK)	34.176	116,75	432,90	191,62	36,21
ANADOLU TEKNİK LİSESİ (KIZ TEKNİK)	1.852	120,80	340,78	191,03	33,95
ANADOLU TEKNİK PROGRAMI	31.621	112,42	405,82	169,16	30,72
ANADOLU TEKSTİL MESLEK LİSESİ	52	132,23	334,27	193,34	47,02
ANADOLU TEKSTİL TEKNİK LİSESİ (KIZ TEKNİK)	1	279,59	279,59	279,59	
ANADOLU TİCARET MESLEK LİSESİ	15.810	116,24	405,12	187,68	34,26
ASKERİ LİSE	594	144,38	471,02	296,33	50,93
BATI AVRUPA PROGRAMI	6	144,22	201,86	176,47	24,04
ÇEVRE SAĞLIĞI MESLEK LİSESİ	14	139,33	278,06	196,80	45,97
DEMİRYOLU MESLEK LİSESİ	39	135,92	350,04	223,79	45,82
DENİZ ASTSUBAY HAZIRLAMA OKULU	35	148,15	304,01	210,95	38,38
DENİZCİLİK ANADOLU TEKNİK LİSESİ	381	127,83	328,16	207,35	38,30

Okul Türü	Aday Sayısı	En Düşük Puan	En Yüksek Puan	Ortalama	Standart Sapma
DENİZCİLİK MESLEK LİSESİ	141	121,26	237,93	160,81	25,62
DENİZCİLİK VE SU ÜRÜNLERİ MESLEK LİSESİ	14	130,56	207,82	168,80	26,93
ELEKTRONİK ASTSUBAY HAZIRLAMA OKULU	4	145,33	228,52	202,01	39,24
ENDÜSTRİ MESLEK LİSESİ	110.240	104,72	418,47	161,70	28,45
ENDÜSTRİ MESLEK LİSESİ PROGRAMI	15.580	109,58	327,75	159,64	27,28
ERKEK SANAT ENSTİTÜSÜ	3	127,32	165,11	150,28	20,17
EV EKONOMİSİ MESLEK LİSESİ	32	130,78	250,67	176,03	28,50
FEN LİSESİ	31.747	127,54	492,68	364,91	57,56
GELENEKSEL TÜRK SANATLARI MESLEK LİSESİ (KIZ TEKNİK)	2	201,69	221,00	211,35	13,65
GEMİ YAPI MESLEK LİSESİ	1	144,03	144,03	144,03	
GÜZEL SANATLAR LİSESİ	4.849	117,14	371,50	174,02	30,48
GÜZEL SANATLAR VE SPOR LİSESİ	178	125,52	264,85	171,53	31,20
HAYVAN SAĞLIĞI MEMURLARI MESLEK LİSESİ	3	135,94	203,71	162,48	36,19
İMAM HATİP LİSESİ	79.832	107,77	431,97	181,89	35,53
İMAM HATİP LİSESİ (YABANCI DİL AĞIRLIKLIL)	23	155,76	331,09	232,26	46,75
İMAM HATİP LİSESİ PROGRAMI	21.784	108,74	412,39	165,30	33,25
İMAM HATİP LİSESİ PROGRAMI / ANADOLU İMAM HATİP LİSESİ	41	136,34	314,18	189,46	43,25
İMAM HATİP OKULU	6	135,02	249,81	176,86	42,96
İNŞAAT TEKNİK LİSESİ	27	134,69	241,93	165,84	24,56
JANDARMA ASTSUBAY HAZIRLAMA OKULU	11	147,93	289,05	183,41	41,30
KARA ASTSUBAY HAZIRLAMA OKULU	59	135,10	318,17	217,11	41,86
KIZ MESLEK LİSESİ PROGRAMI	669	113,52	287,36	160,33	27,93
KİMYA MESLEK LİSESİ	64	126,72	273,11	179,62	39,97
KİMYA TEKNİK LİSESİ	9	148,84	269,31	203,93	38,99
KONSERVATUVAR	130	128,53	274,96	186,36	31,90
KUAFÖRLÜK MESLEK LİSESİ	4	139,70	183,46	155,58	19,24
LABORANT MESLEK LİSESİ	39	134,38	244,47	179,27	29,09
LABORATUVAR SAĞLIK MESLEK LİSESİ	30	130,63	241,20	181,05	32,27
LİMME PROGRAMI UYGULAYAN ENDÜSTRİ MESLEK LİSESİ	14	129,54	188,18	156,75	17,03
LİMME PROGRAMI UYGULAYAN MESLEK LİSESİ (KIZ TEKNİK)	6	115,79	214,14	159,58	36,98
LİMME PROGRAMI UYGULAYAN OTELCİLİK VE TURİZM M.L.	1	149,04	149,04	149,04	
LİMME PROGRAMI UYGULAYAN TİCARET MESLEK LİSESİ	18	122,67	212,33	156,23	23,18
LİSE , ÖZEL LİSE (Y. DİL AĞIRLIKLIL PROGRAM UYGULAYAN LİSELER)	6.867	121,19	440,54	244,64	49,38
LİSE (RESMİ VE GÜNDÜZ ÖĞRETİMİ YAPAN LİSELER)	257.570	107,13	474,93	193,72	43,79
LİSE PROGRAMI	116.194	105,09	482,52	181,09	52,58
LİSE PROGRAMI (YABANCI DİL AĞIRLIKLIL)	168	133,16	355,32	222,12	45,42
MAHALLİ İDARELER MESLEK LİSESİ	2	143,76	148,89	146,32	3,62
MALİYE MESLEK LİSESİ	17	137,69	412,23	239,28	63,63

Okul Türü	Aday Sayısı	En Düşük Puan	En Yüksek Puan	Ortalama	Standart Sapma
MATBAA MESLEK LİSESİ	35	118,47	242,49	161,07	29,91
MESLEK LİSESİ (KIZ TEKNİK)	70.630	102,60	331,43	166,81	29,58
MESLEK LİSESİ PROGRAMI	30.938	107,09	411,33	152,25	23,30
METEOROLOJİ MESLEK LİSESİ	1	211,43	211,43	211,43	
METEOROLOJİ TEKNİK LİSESİ	4	135,83	260,04	220,58	57,09
MIZIKA ASTSUBAY HAZIRLAMA OKULU	146	122,26	303,87	221,24	36,47
MOTOR MESLEK LİSESİ	111	117,44	240,84	158,97	27,26
MOTOR TEKNİK LİSESİ	12	146,08	237,27	180,52	26,33
ORTADOĞU PROGRAMI	4	122,02	180,42	155,88	25,54
ORTOPEDİK CİHAZ VE PROTEZ TEKNİSYEN OKULU	11	128,55	181,58	143,90	14,50
OTELCİLİK VE TURİZM MESLEK LİSESİ	19	126,82	224,41	160,28	27,16
ÖĞRETMEN LİSESİ	114	120,72	310,42	180,12	48,45
ÖĞRETMEN OKULU-KÖY ENSTİTÜSÜ	4	141,99	210,49	180,20	29,96
ÖZEL AKŞAM LİSESİ	4.641	114,34	445,79	153,77	26,30
ÖZEL ANADOLU MESLEK LİSESİ	411	116,94	341,18	173,33	36,38
ÖZEL ANADOLU MESLEK PROGRAMI	19.736	105,87	351,57	159,36	26,16
ÖZEL ANADOLU OTELCİLİK VE TURİZM MESLEK LİSESİ	164	122,74	245,95	158,73	24,92
ÖZEL ANADOLU ÖĞRETMEN LİSESİ	101	129,42	448,21	240,03	73,96
ÖZEL ANADOLU SAĞLIK MESLEK LİSESİ	23.038	107,14	427,78	172,15	32,44
ÖZEL ANADOLU TEKNİK LİSESİ	913	117,56	424,48	189,39	47,79
ÖZEL ANADOLU TEKNİK PROGRAMI	2.256	114,39	447,68	187,29	62,07
ÖZEL DENİZCİLİK ANADOLU MESLEK LİSESİ	36	127,65	212,36	163,53	22,10
ÖZEL EĞİTİM MESLEK LİSESİ (İŞİTME ENGELLİLER)	172	114,59	227,82	148,57	14,56
ÖZEL EĞİTİM MESLEK LİSESİ (ORTOPEDİK ENGELLİLER)	36	130,13	212,32	161,36	23,73
ÖZEL FEN LİSESİ	8.195	129,99	500,00	357,39	70,45
ÖZEL HEMŞİRELİK MESLEK LİSESİ	10	130,94	249,58	195,06	43,16
ÖZEL LİSE	2.383	116,48	444,43	209,96	58,91
ÖZEL MESLEK LİSESİ	879	117,92	309,70	170,42	32,25
ÖZEL MESLEK LİSESİ (KIZ TEKNİK)	5	145,25	260,11	186,47	43,90
ÖZEL OTELCİLİK VE TURİZM MESLEK LİSESİ	4	144,87	166,79	155,48	11,96
ÖZEL SAĞLIK MESLEK LİSESİ	8	130,16	218,64	184,23	31,59
ÖZEL TEMEL LİSE	151.694	108,48	487,03	236,42	64,84
ÖZEL TİCARET MESLEK LİSESİ	36	130,53	402,11	215,06	64,61
POLİS KOLEJİ	235	188,41	442,16	312,26	52,90
SAĞLIK ASTSUBAY HAZIRLAMA OKULU	72	148,98	312,33	226,94	39,30
SAĞLIK BİLİMLERİ KOLEJİ	3	176,15	236,00	205,78	29,93
SAĞLIK MESLEK LİSESİ	11.109	113,55	419,79	198,28	38,64
SAĞLIK MESLEK LİSESİ PROGRAMI	2	158,30	176,99	167,64	13,22

Okul Türü	Aday Sayısı	En Düşük Puan	En Yüksek Puan	Ortalama	Standart Sapma
SEKRETERLİK MESLEK LİSESİ	7	128,96	208,28	157,02	28,41
SERAMİK MESLEK LİSESİ	3	135,65	148,91	140,91	7,04
SOSYAL BİLİMLER LİSESİ	3.073	134,32	462,13	293,97	42,63
SPOR LİSESİ	4.253	116,10	312,46	160,54	25,40
SPOR MESLEK LİSESİ	2	139,46	141,10	140,28	1,16
SÜS BİTKİLERİ MESLEK LİSESİ	1	143,33	143,33	143,33	
TAPU KADASTRO MESLEK LİSESİ	15	128,63	301,03	228,56	53,70
TARIM (ZİRAAT) MESLEK LİSESİ	1.699	114,66	323,70	186,51	33,66
TEKNİK ASTSUBAY HAZIRLAMA OKULU	42	133,96	326,09	216,38	39,28
TEKNİK LİSE (ERKEK TEKNİK)	19.993	106,89	403,42	179,86	34,45
TEKNİK LİSE (KIZ TEKNİK)	1.826	119,26	312,79	187,12	34,44
TEKNİK LİSE PROGRAMI (ERKEK TEKNİK)	12	124,26	179,13	148,87	16,83
TEKSTİL MESLEK LİSESİ	88	123,94	278,58	158,15	27,31
TEKSTİL TEKNİK LİSESİ (ERKEK TEKNİK)	5	143,19	200,50	172,65	21,93
TERZİLİK MESLEK LİSESİ	7	127,65	177,45	148,53	18,49
TİCARET MESLEK LİSESİ	63.080	110,15	376,06	165,35	29,24
TİCARET MESLEK LİSESİ PROGRAMI	1.094	111,04	310,72	159,81	29,46
TURİZM ANADOLU MESLEK LİSESİ (KIZ TEKNİK)	1	254,82	254,82	254,82	
VETERİNER SAĞLIK TEKNİSYENLERİ MESLEK LİSESİ	115	133,43	275,87	177,79	29,39
YABANCI DİLLE ÖĞRETİM YAPAN ÖZEL LİSE	72.783	110,05	495,66	252,31	73,39
YAPI MESLEK LİSESİ	138	120,25	255,47	154,82	24,31
ZİRAAT TEKNİK LİSESİ	18	124,98	361,30	217,12	65,48

EK-2: Okul Türlerine Göre SÖZ, EA ve SAY İstatistikleri (Ayrıntılı Tablo)

Okul Türü	Puan Türü	Aday Sayısı	En Düşük Puan	En Yüksek Puan	Ortalama	Standart Sapma
ADALET MESLEK LİSESİ	SÖZ	2.591	141,94	372,80	228,09	39,92
	SAY	2.172	131,35	280,16	164,18	17,83
	EA	2.615	135,41	363,07	193,06	33,83
AKŞAM LİSESİ	SÖZ	8	152,70	241,33	201,07	29,99
	SAY	9	142,50	217,48	160,60	22,92
	EA	9	144,41	206,11	172,53	21,40
AKŞAM TİCARET MESLEK LİSESİ	SÖZ	5	165,96	261,33	214,23	44,82
	SAY	3	133,42	154,87	141,82	11,46
	EA	4	144,55	193,64	170,48	24,46
ANADOLU AŞÇILIK MESLEK LİSESİ	SÖZ	2	205,20	259,07	232,13	38,09
	SAY	0				
	EA	2	160,73	178,84	169,78	12,81
ANADOLU DENİZCİLİK MESLEK LİSESİ	SÖZ	1.801	134,16	386,19	200,34	33,68
	SAY	1.695	132,82	333,96	161,22	20,29
	EA	1.962	131,84	382,82	173,18	22,52
ANADOLU DIŞ TİCARET MESLEK LİSESİ	SÖZ	13	173,19	337,23	227,55	48,99
	SAY	8	148,05	204,71	172,69	20,94
	EA	14	148,97	263,05	183,56	32,12
ANADOLU GÜZEL SANATLAR LİSESİ	SÖZ	210	137,38	353,55	204,92	35,86
	SAY	143	134,64	191,68	152,38	10,56
	EA	209	140,04	243,74	169,02	17,48
ANADOLU HAZIR GİYİM VE DERİ HAZIR GİYİM MESLEK LİSESİ	SÖZ	4	174,50	337,45	237,75	70,73
	SAY	3	139,52	179,81	157,01	20,66
	EA	4	152,62	243,10	186,60	41,82
ANADOLU İLETİŞİM MESLEK LİSESİ	SÖZ	996	136,79	369,32	217,52	40,41
	SAY	721	133,03	269,93	155,85	13,37
	EA	1.006	132,24	332,06	178,82	25,65
ANADOLU İMAM HATİP LİSESİ	SÖZ	86.982	125,61	462,52	222,22	46,51
	SAY	65.266	122,41	479,93	169,51	37,56
	EA	93.362	126,22	453,51	188,17	35,76
ANADOLU LİSESİ (Y.DİLLE ÖĞRETİM YAPAN RESMİ LİSELER)	SÖZ	328.978	129,18	500,00	226,54	48,24
	SAY	399.040	121,75	494,98	202,73	63,04
	EA	447.943	126,07	494,58	209,36	48,70
ANADOLU MAHALLİ İDARELER MESLEK LİSESİ	SÖZ	4	199,89	318,22	262,53	48,84
	SAY	4	171,86	212,73	191,69	17,08
	EA	4	203,40	247,52	219,22	20,48

Okul Türü	Puan Türü	Aday Sayısı	En Düşük Puan	En Yüksek Puan	Ortalama	Standart Sapma
ANADOLU MESLEK LİSESİ	SÖZ	4.913	136,57	480,03	205,27	36,44
	SAY	4.579	130,97	443,26	162,50	22,58
	EA	5.336	130,79	481,59	175,85	25,41
ANADOLU MESLEK LİSESİ (KIZ TEKNİK)	SÖZ	13.781	132,48	396,34	215,18	41,69
	SAY	10.456	126,68	442,84	157,17	14,51
	EA	13.997	127,47	347,72	179,46	26,64
ANADOLU MESLEK LİSESİ PROGRAMI	SÖZ	1	163,72	163,72	163,72	
	SAY	1	139,14	139,14	139,14	
	EA	1	146,35	146,35	146,35	
ANADOLU MESLEK PROGRAMI	SÖZ	110.360	127,41	460,81	191,02	29,49
	SAY	91.978	117,47	374,78	156,22	17,22
	EA	117.039	121,90	390,73	166,70	19,14
ANADOLU METEOROLOJİ MESLEK LİSESİ	SÖZ	39	154,27	337,04	204,91	39,91
	SAY	37	139,92	209,37	168,28	16,59
	EA	43	138,88	242,77	178,39	24,04
ANADOLU MODA TASARIMI MESLEK LİSESİ	SÖZ	4	198,19	254,65	224,22	26,09
	SAY	4	143,84	180,85	158,79	16,15
	EA	4	159,35	192,77	172,97	14,17
ANADOLU OTELCİLİK VE TURİZM MESLEK LİSESİ	SÖZ	4.845	128,59	363,95	200,51	34,48
	SAY	3.516	128,70	274,15	151,86	12,17
	EA	4.862	131,27	312,89	168,93	21,01
ANADOLU ÖĞRETMEN LİSESİ	SÖZ	15.266	136,69	458,03	258,40	49,95
	SAY	21.624	127,92	470,90	241,58	70,02
	EA	22.346	135,31	458,05	249,89	50,69
ANADOLU SAĞLIK MESLEK LİSESİ	SÖZ	33.045	131,86	420,41	226,08	39,76
	SAY	38.376	124,02	460,03	182,10	29,83
	EA	39.943	132,65	423,87	194,79	30,43
ANADOLU SEKRETERLİK MESLEK LİSESİ	SÖZ	4	172,85	228,65	201,95	30,13
	SAY	4	151,00	173,71	157,73	10,71
	EA	4	157,96	191,73	169,16	15,41
ANADOLU SERAMİK MESLEK LİSESİ	SÖZ	2	183,74	213,94	198,84	21,35
	SAY	1	148,42	148,42	148,42	
	EA	2	154,95	161,65	158,30	4,74
ANADOLU SÜS BİTKİLERİ MESLEK LİSESİ	SÖZ	1	256,79	256,79	256,79	
	SAY	1	172,58	172,58	172,58	
	EA	1	199,02	199,02	199,02	

Okul Türü	Puan Türü	Aday Sayısı	En Düşük Puan	En Yüksek Puan	Ortalama	Standart Sapma
ANADOLU TAPU KADASTRO MESLEK LİSESİ	SÖZ	69	154,47	319,16	218,10	40,67
	SAY	87	140,09	330,00	180,97	33,47
	EA	88	153,00	391,76	194,77	40,07
ANADOLU TARIM MESLEK LİSESİ	SÖZ	214	143,12	319,15	205,38	33,67
	SAY	239	135,66	311,35	169,00	23,99
	EA	261	140,62	256,01	176,53	21,13
ANADOLU TEKNİK LİSESİ (ERKEK TEKNİK)	SÖZ	21.516	129,03	423,04	200,12	34,27
	SAY	20.916	126,07	434,32	162,41	21,84
	EA	23.882	123,53	418,67	173,80	22,98
ANADOLU TEKNİK LİSESİ (KIZ TEKNİK)	SÖZ	1.312	140,74	356,70	211,29	40,85
	SAY	1.079	131,28	329,87	158,71	16,54
	EA	1.373	127,13	311,01	179,02	25,65
ANADOLU TEKNİK PROGRAMI	SÖZ	16.333	124,62	384,33	184,09	27,81
	SAY	15.594	120,58	402,65	154,99	16,80
	EA	18.423	127,06	330,50	163,78	17,58
ANADOLU TEKSTİL MESLEK LİSESİ	SÖZ	22	168,54	295,16	226,47	37,81
	SAY	20	146,97	247,00	167,42	23,82
	EA	23	150,53	331,66	187,71	39,17
ANADOLU TEKSTİL TEKNİK LİSESİ (KIZ TEKNİK)	SÖZ	1	223,33	223,33	223,33	
	SAY	1	274,96	274,96	274,96	
	EA	1	332,95	332,95	332,95	
ANADOLU TİCARET MESLEK LİSESİ	SÖZ	10.371	134,14	392,25	206,48	36,08
	SAY	8.679	126,49	394,85	157,82	17,28
	EA	10.692	130,00	345,78	175,75	24,76
ASKERİ LİSE	SÖZ	399	158,37	418,27	265,59	44,78
	SAY	500	142,49	444,80	228,71	60,44
	EA	504	154,33	424,87	252,55	49,83
BATI AVRUPA PROGRAMI	SÖZ	2	189,51	193,52	191,51	2,84
	SAY	2	146,46	155,67	151,06	6,51
	EA	2	164,41	167,35	165,88	2,08
ÇEVRE SAĞLIĞI MESLEK LİSESİ	SÖZ	5	171,46	281,61	233,39	40,04
	SAY	6	140,60	275,13	180,48	49,84
	EA	7	171,67	203,23	184,99	10,64
DEMİRYOLU MESLEK LİSESİ	SÖZ	24	150,81	316,33	229,41	49,37
	SAY	29	150,92	307,46	180,41	32,92
	EA	31	149,88	373,12	193,12	40,71

Okul Türü	Puan Türü	Aday Sayısı	En Düşük Puan	En Yüksek Puan	Ortalama	Standart Sapma
DENİZ ASTSUBAY HAZIRLAMA OKULU	SÖZ	19	184,28	298,42	235,80	28,58
	SAY	19	148,71	207,20	167,54	14,44
	EA	21	157,50	267,56	190,76	24,67
DENİZCİLİK ANADOLU TEKNİK LİSESİ	SÖZ	262	142,57	351,36	203,68	36,55
	SAY	286	132,11	290,49	169,15	25,37
	EA	311	140,07	360,23	180,47	26,63
DENİZCİLİK MESLEK LİSESİ	SÖZ	51	142,71	240,68	186,07	22,55
	SAY	44	136,73	178,53	148,84	9,47
	EA	50	135,76	218,41	161,52	13,56
DENİZCİLİK VE SU ÜRÜNLERİ MESLEK LİSESİ	SÖZ	4	178,05	223,74	208,00	21,48
	SAY	2	140,10	153,00	146,55	9,12
	EA	4	150,17	167,94	158,10	8,38
DİĞER	SÖZ	37	149,84	354,52	209,69	45,34
	SAY	37	137,82	449,53	170,09	54,44
	EA	40	137,49	355,74	181,13	40,50
ELEKTRONİK ASTSUBAY HAZIRLAMA OKULU	SÖZ	2	200,06	222,17	211,11	15,63
	SAY	2	151,46	172,41	161,93	14,81
	EA	2	159,92	197,26	178,59	26,40
ENDÜSTRİ MESLEK LİSESİ	SÖZ	41.446	123,71	374,18	192,13	31,61
	SAY	33.312	123,46	433,75	152,60	14,96
	EA	43.159	123,63	410,21	165,16	19,29
ENDÜSTRİ MESLEK LİSESİ PROGRAMI	SÖZ	5.717	131,61	394,83	194,29	33,07
	SAY	4.119	128,02	268,49	150,79	12,02
	EA	5.817	129,81	367,51	165,59	19,23
ERKEK SANAT ENSTİTÜSÜ	SÖZ	1	175,91	175,91	175,91	
	SAY	0				
	EA	1	143,33	143,33	143,33	
EV EKONOMİSİ MESLEK LİSESİ	SÖZ	20	150,82	247,24	205,36	25,61
	SAY	18	144,93	170,57	153,66	6,91
	EA	21	144,43	201,31	166,34	12,89
FEN LİSESİ	SÖZ	7.674	140,48	488,49	255,43	47,94
	SAY	31166	139,51	496,86	334,65	78,77
	EA	31.217	139,44	500,00	288,13	51,52
GELENEKSEL TÜRK SANATLARI MESLEK LİSESİ (KIZ TEKNİK)	SÖZ	2	183,08	229,27	206,18	32,66
	SAY	1	155,91	155,91	155,91	
	EA	2	159,29	182,29	170,79	16,26

Okul Türü	Puan Türü	Aday Sayısı	En Düşük Puan	En Yüksek Puan	Ortalama	Standart Sapma
GÜZEL SANATLAR LİSESİ	SÖZ	1.276	133,82	315,40	195,28	30,05
	SAY	887	128,75	384,01	152,20	14,14
	EA	1.278	123,64	309,42	166,78	18,15
GÜZEL SANATLAR VE SPOR LİSESİ	SÖZ	62	142,87	274,12	199,26	31,22
	SAY	45	132,85	173,50	151,24	9,88
	EA	62	142,12	209,91	165,08	15,77
HAYVAN SAĞLIĞI MEMURLARI MESLEK LİSESİ	SÖZ	1	179,70	179,70	179,70	
	SAY	1	154,65	154,65	154,65	
	EA	1	172,32	172,32	172,32	
İMAM HATİP LİSESİ	SÖZ	51.142	130,77	401,49	215,52	40,08
	SAY	35.412	118,53	427,68	157,64	20,74
	EA	52.688	126,47	410,19	178,41	26,39
İMAM HATİP LİSESİ (YABANCI DİL AĞIRLIKLIL)	SÖZ	12	203,86	329,95	259,95	40,51
	SAY	10	146,34	225,89	180,18	28,54
	EA	12	162,75	261,46	206,55	32,47
İMAM HATİP LİSESİ PROGRAMI	SÖZ	7.650	133,44	415,79	208,09	40,67
	SAY	4.895	126,13	445,07	155,21	21,58
	EA	7.755	130,84	400,36	172,47	27,48
İMAM HATİP LİSESİ PROGRAMI / ANADOLU İMAM HATİP LİSESİ	SÖZ	19	159,48	345,35	224,56	50,35
	SAY	12	137,84	197,62	158,88	17,84
	EA	18	133,06	259,92	176,07	31,91
İMAM HATİP OKULU	SÖZ	2	219,58	322,43	271,01	72,73
	SAY	0				
	EA	2	165,39	233,71	199,55	48,31
İNŞAAT TEKNİK LİSESİ	SÖZ	16	158,55	272,22	188,29	29,22
	SAY	17	137,88	185,52	151,72	12,60
	EA	17	139,99	225,96	164,98	19,80
JANDARMA ASTSUBAY HAZIRLAMA OKULU	SÖZ	7	174,01	277,36	212,40	36,84
	SAY	5	142,59	181,93	160,42	15,50
	EA	7	158,46	280,06	182,01	43,71
KARA ASTSUBAY HAZIRLAMA OKULU	SÖZ	36	158,72	369,21	237,17	51,89
	SAY	36	130,51	207,36	165,99	17,86
	EA	37	149,50	286,76	201,20	38,65
KIZ MESLEK LİSESİ PROGRAMI	SÖZ	191	147,85	324,54	203,49	31,11
	SAY	129	131,27	244,01	150,66	12,67
	EA	191	136,12	244,55	166,00	17,44

Okul Türü	Puan Türü	Aday Sayısı	En Düşük Puan	En Yüksek Puan	Ortalama	Standart Sapma
KİMYA MESLEK LİSESİ	SÖZ	25	148,62	360,45	216,66	46,20
	SAY	25	135,35	249,65	169,41	30,89
	EA	27	139,13	237,30	178,13	24,88
KİMYA TEKNİK LİSESİ	SÖZ	3	187,36	213,46	203,26	13,96
	SAY	3	158,27	222,43	180,43	36,39
	EA	3	164,19	198,88	180,43	17,45
KONSERVATUVAR	SÖZ	26	138,28	257,98	204,28	32,27
	SAY	19	138,98	205,05	158,14	18,69
	EA	27	142,70	213,06	169,71	18,49
LABORANT MESLEK LİSESİ	SÖZ	27	149,55	299,36	197,01	34,82
	SAY	27	129,91	191,42	157,23	13,57
	EA	29	147,04	250,93	170,39	20,79
LABORATUVAR SAĞLIK MESLEK LİSESİ	SÖZ	14	162,69	273,42	206,70	29,05
	SAY	12	142,04	196,74	164,59	15,10
	EA	15	151,38	228,86	177,10	23,00
LİMME PROGRAMI UYGULAYAN ENDÜSTRİ MESLEK LİSESİ	SÖZ	2	177,24	214,14	195,69	26,09
	SAY	1	153,24	153,24	153,24	
	EA	2	158,38	177,12	167,75	13,25
LİMME PROGRAMI UYGULAYAN MESLEK LİSESİ (KIZ TEKNİK)	SÖZ	2	221,48	229,75	225,61	5,85
	SAY	1	169,25	169,25	169,25	
	EA	2	157,36	174,75	166,06	12,30
LİMME PROGRAMI UYGULAYAN TİCARET MESLEK LİSESİ	SÖZ	8	147,28	241,51	193,66	31,16
	SAY	5	130,08	164,08	145,54	12,36
	EA	8	134,40	182,88	160,43	15,12
LİSE , ÖZEL LİSE (Y. DİL AĞIRLIKLIL PROGRAM UYGULAYAN LİSELER)	SÖZ	4.027	140,28	428,31	249,09	49,69
	SAY	4.210	133,92	428,74	198,94	43,14
	EA	4.551	138,28	420,87	221,29	44,44
LİSE (RESMİ VE GÜNDÜZ ÖĞRETİMİ YAPAN LİSELER)	SÖZ	142.689	128,85	441,27	221,00	45,89
	SAY	119.621	123,85	459,16	168,00	30,36
	EA	151.526	122,83	445,73	187,09	34,49
LİSE PROGRAMI	SÖZ	47.905	127,23	484,97	212,41	42,70
	SAY	42.154	123,31	489,42	177,87	51,25
	EA	54.034	126,87	487,27	187,83	43,31
LİSE PROGRAMI (YABANCI DİL AĞIRLIKLIL)	SÖZ	89	152,63	363,91	235,10	49,63
	SAY	85	140,08	318,69	184,57	39,48
	EA	99	146,88	342,15	204,36	42,78

Okul Türü	Puan Türü	Aday Sayısı	En Düşük Puan	En Yüksek Puan	Ortalama	Standart Sapma
MALİYE MESLEK LİSESİ	SÖZ	9	205,86	341,41	273,84	49,70
	SAY	9	163,26	353,08	191,22	60,83
	EA	10	167,10	301,98	225,95	36,70
MATBAA MESLEK LİSESİ	SÖZ	7	162,92	237,91	198,98	25,22
	SAY	6	141,76	166,82	155,41	9,82
	EA	8	144,81	177,41	161,18	10,74
MESLEK LİSESİ (KIZ TEKNİK)	SÖZ	34.626	127,77	415,23	203,18	36,67
	SAY	22.611	123,88	307,45	150,99	10,89
	EA	34.799	123,99	321,76	170,50	21,68
MESLEK LİSESİ PROGRAMI	SÖZ	8.494	131,01	398,40	188,63	29,84
	SAY	5.887	122,17	426,43	148,43	11,55
	EA	8.534	126,07	365,46	160,94	16,67
METEOROLOJİ MESLEK LİSESİ	SÖZ	0				
	SAY	1	161,99	161,99	161,99	
	EA	1	165,98	165,98	165,98	
METEOROLOJİ TEKNİK LİSESİ	SÖZ	3	220,19	282,73	261,69	35,94
	SAY	2	166,74	173,01	169,87	4,43
	EA	3	199,40	224,95	212,31	12,78
MİZİKA ASTSUBAY HAZIRLAMA OKULU	SÖZ	94	162,00	369,12	228,17	38,82
	SAY	94	141,37	252,36	170,77	20,07
	EA	103	149,14	300,86	192,26	29,38
MOTOR MESLEK LİSESİ	SÖZ	24	154,43	264,35	203,70	29,37
	SAY	18	138,07	196,06	158,43	15,23
	EA	24	149,07	215,61	173,85	19,29
MOTOR TEKNİK LİSESİ	SÖZ	7	151,00	266,61	199,97	47,36
	SAY	6	143,66	166,48	155,56	9,99
	EA	7	139,67	196,49	169,50	17,22
ORTADOĞU PROGRAMI	SÖZ	1	195,56	195,56	195,56	
	SAY	1	147,86	147,86	147,86	
	EA	1	162,93	162,93	162,93	
ORTOPEDİK CİHAZ VE PROTEZ TEKNİSYEN OKULU	SÖZ	1	167,34	167,34	167,34	
	SAY	1	142,94	142,94	142,94	
	EA	1	153,18	153,18	153,18	
OTELCİLİK VE TURİZM MESLEK LİSESİ	SÖZ	7	165,90	271,49	211,59	40,79
	SAY	4	140,89	154,17	148,59	5,65
	EA	7	146,02	201,87	170,45	18,26

Okul Türü	Puan Türü	Aday Sayısı	En Düşük Puan	En Yüksek Puan	Ortalama	Standart Sapma
ÖĞRETMEN LİSESİ	SÖZ	52	174,05	368,48	248,06	55,63
	SAY	34	138,01	287,37	171,05	31,44
	EA	52	141,55	319,37	198,97	43,68
ÖĞRETMEN OKULU-KÖY ENSTİTÜSÜ	SÖZ	3	170,14	310,81	237,26	70,55
	SAY	2	149,13	153,63	151,38	3,18
	EA	3	162,89	219,83	184,92	30,58
ÖZEL AKŞAM LİSESİ	SÖZ	1.178	133,28	433,48	191,63	31,69
	SAY	790	127,42	311,37	150,13	15,29
	EA	1.170	126,13	416,87	163,58	21,46
ÖZEL ANADOLU MESLEK LİSESİ	SÖZ	201	140,80	307,95	190,79	31,92
	SAY	196	133,14	363,25	159,33	25,00
	EA	231	137,33	289,97	169,78	22,25
ÖZEL ANADOLU MESLEK PROGRAMI	SÖZ	8.358	127,04	361,20	176,84	22,19
	SAY	7.692	125,91	277,22	150,66	11,41
	EA	8.841	123,07	282,54	158,24	13,04
ÖZEL ANADOLU OTELCİLİK VE TURİZM MESLEK LİSESİ	SÖZ	60	139,70	267,99	187,52	26,80
	SAY	44	136,01	164,54	147,50	7,35
	EA	61	141,66	192,48	158,45	11,80
ÖZEL ANADOLU ÖĞRETMEN LİSESİ	SÖZ	67	151,00	398,93	233,19	51,36
	SAY	78	138,41	389,79	203,89	66,59
	EA	83	142,01	350,65	216,18	53,07
ÖZEL ANADOLU SAĞLIK MESLEK LİSESİ	SÖZ	11.604	131,84	349,99	185,65	28,30
	SAY	11.335	119,67	414,54	156,46	16,49
	EA	12.832	126,67	367,83	164,65	18,27
ÖZEL ANADOLU TEKNİK LİSESİ	SÖZ	527	136,16	344,83	189,85	31,76
	SAY	584	135,21	400,42	171,04	39,53
	EA	644	137,66	382,30	175,92	31,89
ÖZEL ANADOLU TEKNİK PROGRAMI	SÖZ	967	126,54	329,87	182,93	28,58
	SAY	1.270	131,52	466,69	183,12	61,97
	EA	1.377	131,06	395,11	180,11	43,90
ÖZEL DENİZCİLİK ANADOLU MESLEK LİSESİ	SÖZ	16	144,41	248,33	185,47	26,69
	SAY	15	139,26	166,79	150,82	7,94
	EA	16	147,03	190,86	161,15	12,19
ÖZEL EĞİTİM MESLEK LİSESİ (İŞİTME ENGELLİLER)	SÖZ	31	147,23	272,77	163,53	22,51
	SAY	21	142,47	170,39	156,33	6,65
	EA	27	150,28	201,67	159,48	9,92

Okul Türü	Puan Türü	Aday Sayısı	En Düşük Puan	En Yüksek Puan	Ortalama	Standart Sapma
ÖZEL EĞİTİM MESLEK LİSESİ (ORTOPEDİK ENGELLİLER)	SÖZ	15	143,54	247,07	192,46	32,19
	SAY	10	139,98	163,77	153,00	7,44
	EA	13	141,76	194,26	169,45	16,59
ÖZEL FEN LİSESİ	SÖZ	2.569	139,77	477,94	251,00	56,26
	SAY	7.879	135,64	500,00	326,39	86,71
	EA	7.904	138,11	491,58	284,78	59,83
ÖZEL HEMŞİRELİK MESLEK LİSESİ	SÖZ	5	200,52	289,18	250,94	36,42
	SAY	5	146,86	170,66	161,44	9,69
	EA	5	159,11	219,53	191,52	25,53
ÖZEL LİSE	SÖZ	1.333	137,94	410,88	220,26	46,58
	SAY	1.289	130,84	448,32	184,77	49,19
	EA	1.506	134,83	396,10	196,97	43,72
ÖZEL MESLEK LİSESİ	SÖZ	435	131,76	331,06	187,14	30,65
	SAY	395	131,40	282,07	157,21	18,24
	EA	490	134,92	280,73	166,16	20,72
ÖZEL MESLEK LİSESİ (KIZ TEKNİK)	SÖZ	3	197,74	262,34	224,45	33,72
	SAY	3	143,41	169,80	153,44	14,29
	EA	3	154,93	198,29	171,38	23,49
ÖZEL OTELCİLİK VE TURİZM MESLEK LİSESİ	SÖZ	1	208,72	208,72	208,72	
	SAY	1	145,28	145,28	145,28	
	EA	1	163,90	163,90	163,90	
ÖZEL SAĞLIK MESLEK LİSESİ	SÖZ	3	167,38	212,17	195,14	24,25
	SAY	3	155,22	169,72	161,10	7,63
	EA	3	161,33	173,95	169,14	6,82
ÖZEL TEMEL LİSE	SÖZ	95.607	125,03	485,31	217,38	45,48
	SAY	122.425	126,79	492,51	201,91	62,93
	EA	134.336	127,94	480,61	207,56	48,88
ÖZEL TİCARET MESLEK LİSESİ	SÖZ	20	176,82	303,01	230,63	36,81
	SAY	16	152,25	360,49	195,63	52,34
	EA	20	150,03	351,04	213,17	53,07
POLİS KOLEJİ	SÖZ	168	176,82	395,76	290,55	41,85
	SAY	191	149,92	452,97	240,34	58,37
	EA	196	158,95	443,79	279,70	55,66
SAĞLIK ASTSUBAY HAZIRLAMA OKULU	SÖZ	31	167,22	318,88	238,96	38,93
	SAY	34	145,97	267,08	176,67	24,63
	EA	36	149,26	250,87	194,92	26,08

Okul Türü	Puan Türü	Aday Sayısı	En Düşük Puan	En Yüksek Puan	Ortalama	Standart Sapma
SAĞLIK BİLİMLERİ KOLEJİ	SÖZ	2	219,43	233,53	226,48	9,97
	SAY	2	153,65	177,25	165,45	16,69
	EA	2	162,00	176,91	169,46	10,54
SAĞLIK MESLEK LİSESİ	SÖZ	5.166	134,49	381,58	223,86	35,04
	SAY	4.786	124,55	400,32	165,07	19,55
	EA	5.287	132,65	426,29	182,44	24,86
SEKRETERLİK MESLEK LİSESİ	SÖZ	4	154,80	231,03	181,43	33,99
	SAY	3	135,18	152,18	144,89	8,76
	EA	4	145,75	163,62	151,69	8,07
SOSYAL BİLİMLER LİSESİ	SÖZ	2.921	163,62	474,78	287,15	44,48
	SAY	2.831	134,65	382,18	212,05	36,30
	EA	2.933	157,83	480,22	290,30	52,62
SPOR LİSESİ	SÖZ	1.220	125,89	387,21	185,27	27,58
	SAY	846	133,37	287,52	148,67	10,17
	EA	1.217	134,77	281,23	161,27	15,40
TAPU KADASTRO MESLEK LİSESİ	SÖZ	10	180,74	335,62	255,20	49,53
	SAY	10	146,37	224,20	181,41	19,75
	EA	10	173,47	276,86	230,75	29,84
TARIM (ZİRAAT) MESLEK LİSESİ	SÖZ	1.124	140,67	338,49	201,99	33,56
	SAY	1.092	131,06	243,98	159,66	16,17
	EA	1.212	135,48	310,05	172,04	20,09
TEKNİK ASTSUBAY HAZIRLAMA OKULU	SÖZ	27	174,84	308,14	233,75	33,43
	SAY	29	142,54	267,66	167,69	26,05
	EA	28	162,15	298,30	193,80	32,94
TEKNİK LİSE (ERKEK TEKNİK)	SÖZ	10.705	132,33	396,84	193,75	33,35
	SAY	10.305	120,73	427,32	159,90	21,18
	EA	11.956	126,43	374,28	170,58	22,87
TEKNİK LİSE (KIZ TEKNİK)	SÖZ	1.157	137,48	369,25	201,01	37,97
	SAY	1.025	132,34	251,78	160,28	17,27
	EA	1.240	130,72	329,77	175,91	25,14
TEKNİK LİSE PROGRAMI (ERKEK TEKNİK)	SÖZ	3	166,24	200,39	179,53	18,29
	SAY	2	148,39	152,97	150,68	3,24
	EA	3	145,74	166,06	154,40	10,49
TEKSTİL MESLEK LİSESİ	SÖZ	19	150,49	319,23	211,64	39,80
	SAY	15	136,93	180,89	148,90	11,43
	EA	19	144,14	222,71	167,82	18,39

Okul Türü	Puan Türü	Aday Sayısı	En Düşük Puan	En Yüksek Puan	Ortalama	Standart Sapma
TEKSTİL TEKNİK LİSESİ (ERKEK TEKNİK)	SÖZ	3	207,60	221,77	214,59	7,09
	SAY	3	138,99	164,34	151,69	12,67
	EA	3	145,22	170,49	161,12	13,85
TİCARET MESLEK LİSESİ	SÖZ	28.124	125,19	399,79	197,00	33,22
	SAY	20.700	121,54	404,90	151,80	13,12
	EA	28.481	122,22	397,65	168,09	21,01
TİCARET MESLEK LİSESİ PROGRAMI	SÖZ	270	136,57	370,11	206,42	36,75
	SAY	192	134,10	213,25	152,61	11,74
	EA	270	133,95	264,70	168,66	20,80
TURİZM ANADOLU MESLEK LİSESİ (KIZ TEKNİK)	SÖZ	1	230,01	230,01	230,01	
	SAY	0				
	EA	1	165,91	165,91	165,91	
VETERİNER SAĞLIK TEKNİSYENLERİ MESLEK LİSESİ	SÖZ	83	138,11	282,77	193,71	29,80
	SAY	82	129,38	199,20	155,69	12,47
	EA	88	136,33	250,50	167,30	17,85
YABANCI DİLLE ÖĞRETİM YAPAN ÖZEL LİSE	SÖZ	44.046	121,35	484,78	222,09	49,00
	SAY	59.807	127,27	493,71	217,46	73,60
	EA	64.528	126,32	485,29	219,14	55,77
YAPI MESLEK LİSESİ	SÖZ	26	145,63	276,67	197,12	30,56
	SAY	22	137,54	189,41	151,65	11,49
	EA	27	145,20	199,98	164,84	16,10
ZİRAAT TEKNİK LİSESİ	SÖZ	13	180,41	369,73	243,79	61,48
	SAY	13	141,84	230,13	172,69	23,89
	EA	13	153,87	287,53	207,52	50,44

EK-3: 2018 - YKS Sınav Puanlarının Dağılımı (Yığınsal)*

Puan	TYT	SÖZEL	SAYISAL	EŞİT AĞIRLIK	DİL
500	1	1	1	1	5
499	1	1	1	1	5
498	1	1	2	1	5
497	1	1	4	1	5
496	5	1	4	1	6
495	7	1	9	2	6
494	7	1	21	3	7
493	9	1	26	3	10
492	18	1	45	4	11
491	24	1	66	4	12
490	24	2	83	4	18
489	24	2	108	4	18
488	36	3	127	7	23
487	60	4	156	10	27
486	63	4	185	11	30
485	64	8	216	14	36
484	82	8	252	15	46
483	136	8	293	20	60
482	151	8	335	22	65
481	157	8	391	24	77
480	178	11	456	31	90
479	257	12	511	34	102
478	284	15	567	37	118
477	289	15	643	43	133
476	314	15	723	49	147
475	426	17	823	55	161
474	501	19	920	60	179
473	520	20	1.006	63	190
472	556	20	1.094	69	205
471	665	20	1.204	74	219
470	797	22	1.319	78	246
469	832	23	1.436	84	265
468	871	27	1.553	91	288
467	989	29	1.683	96	311
466	1.189	32	1.808	101	338

*Ortaöğretim Başarı Puanı eklenmeden oluşan sınav puanlarının dağılımı

* Sayılarda tüm adaylar dikkate alınmıştır.

Puan	TYT	SÖZEL	SAYISAL	EŞİT AĞIRLIK	DİL
465	1.267	36	1.944	114	358
464	1.321	39	2.072	124	387
463	1.463	42	2.222	132	414
462	1.700	43	2.361	140	444
461	1.808	47	2.531	144	480
460	1.884	48	2.688	151	508
459	2.021	48	2.865	157	538
458	2.277	52	3.023	165	563
457	2.467	55	3.199	178	597
456	2.581	55	3.400	189	627
455	2.740	59	3.596	196	650
454	2.996	62	3.793	205	680
453	3.252	66	3.985	211	714
452	3.387	70	4.192	222	741
451	3.576	76	4.425	234	779
450	3.879	78	4.644	241	821
449	4.210	84	4.859	256	874
448	4.422	90	5.099	267	907
447	4.649	95	5.373	282	952
446	4.976	96	5.625	295	982
445	5.374	103	5.877	316	1.020
444	5.633	107	6.121	330	1.066
443	5.892	108	6.375	351	1.105
442	6.251	116	6.664	375	1.154
441	6.701	121	6.927	389	1.191
440	7.042	127	7.203	408	1.239
439	7.345	133	7.495	428	1.291
438	7.731	140	7.790	443	1.344
437	8.196	147	8.083	473	1.391
436	8.588	157	8.371	495	1.439
435	8.897	169	8.693	518	1.481
434	9.302	179	9.020	539	1.529
433	9.765	194	9.371	560	1.579
432	10.269	203	9.696	585	1.616
431	10.663	205	10.043	606	1.660
430	11.091	213	10.374	623	1.706
429	11.600	221	10.746	653	1.760

Puan	TYT	SÖZEL	SAYISAL	EŞİT AĞIRLIK	DİL
428	12.128	237	11.067	679	1.813
427	12.588	248	11.432	706	1.881
426	13.053	254	11.771	740	1.941
425	13.574	264	12.121	779	2.011
424	14.129	281	12.477	811	2.062
423	14.676	292	12.805	852	2.133
422	15.186	304	13.173	888	2.193
421	15.749	321	13.568	919	2.249
420	16.391	333	13.934	968	2.323
419	17.009	350	14.356	998	2.382
418	17.573	367	14.738	1.039	2.446
417	18.161	388	15.106	1.076	2.516
416	18.839	410	15.517	1.104	2.582
415	19.515	435	15.933	1.149	2.659
414	20.123	455	16.387	1.192	2.735
413	20.782	477	16.818	1.228	2.810
412	21.463	501	17.235	1.275	2.911
411	22.148	529	17.680	1.331	2.984
410	22.835	552	18.084	1.385	3.057
409	23.538	577	18.514	1.453	3.132
408	24.249	604	18.968	1.506	3.209
407	25.053	632	19.407	1.556	3.282
406	25.803	667	19.855	1.611	3.383
405	26.559	691	20.291	1.665	3.463
404	27.334	725	20.747	1.728	3.570
403	28.167	761	21.161	1.808	3.672
402	28.927	795	21.620	1.880	3.754
401	29.746	827	22.121	1.956	3.858
400	30.503	867	22.620	2.016	3.945
399	31.321	901	23.099	2.060	4.056
398	32.149	944	23.581	2.142	4.146
397	32.975	983	24.063	2.216	4.249
396	33.832	1.026	24.600	2.275	4.383
395	34.707	1.086	25.103	2.361	4.508
394	35.585	1.145	25.610	2.439	4.618
393	36.477	1.210	26.133	2.549	4.738
392	37.329	1.276	26.600	2.636	4.866

Puan	TYT	SÖZEL	SAYISAL	EŞİT AĞIRLIK	DİL
391	38.310	1.347	27.090	2.745	5.014
390	39.192	1.422	27.620	2.833	5.162
389	40.074	1.484	28.140	2.946	5.300
388	41.006	1.572	28.678	3.047	5.436
387	41.984	1.654	29.225	3.156	5.569
386	42.987	1.727	29.719	3.287	5.723
385	43.978	1.818	30.242	3.416	5.840
384	44.936	1.916	30.771	3.525	5.975
383	45.925	2.025	31.298	3.670	6.128
382	46.915	2.119	31.831	3.847	6.280
381	47.927	2.221	32.390	4.030	6.424
380	48.951	2.344	32.960	4.184	6.575
379	49.990	2.482	33.471	4.360	6.741
378	51.046	2.605	33.990	4.539	6.923
377	52.141	2.746	34.561	4.720	7.099
376	53.276	2.898	35.131	4.911	7.282
375	54.430	3.057	35.685	5.140	7.434
374	55.546	3.224	36.234	5.367	7.622
373	56.595	3.414	36.807	5.640	7.787
372	57.760	3.598	37.391	5.902	7.951
371	58.867	3.781	37.982	6.210	8.111
370	60.054	3.989	38.587	6.517	8.295
369	61.269	4.184	39.167	6.853	8.477
368	62.530	4.410	39.751	7.196	8.673
367	63.729	4.636	40.356	7.539	8.869
366	65.030	4.857	40.952	7.895	9.058
365	66.293	5.119	41.557	8.271	9.248
364	67.566	5.374	42.189	8.644	9.443
363	68.830	5.634	42.755	9.027	9.640
362	70.117	5.926	43.382	9.456	9.853
361	71.412	6.254	43.966	9.926	10.048
360	72.753	6.572	44.593	10.424	10.228
359	74.107	6.910	45.222	10.921	10.440
358	75.451	7.221	45.873	11.441	10.644
357	76.811	7.573	46.498	11.959	10.842
356	78.228	7.926	47.140	12.533	11.037
355	79.619	8.247	47.798	13.105	11.243

Puan	TYT	SÖZEL	SAYISAL	EŞİT AĞIRLIK	DİL
354	81.027	8.626	48.436	13.663	11.470
353	82.521	9.002	49.088	14.259	11.685
352	84.047	9.437	49.765	14.883	11.874
351	85.516	9.907	50.412	15.520	12.061
350	87.022	10.343	51.074	16.126	12.296
349	88.557	10.859	51.747	16.722	12.506
348	90.082	11.350	52.420	17.367	12.740
347	91.628	11.862	53.085	18.076	12.988
346	93.215	12.433	53.783	18.771	13.201
345	94.906	12.966	54.452	19.445	13.412
344	96.504	13.553	55.111	20.155	13.648
343	98.266	14.105	55.848	20.887	13.910
342	99.851	14.726	56.600	21.638	14.144
341	101.491	15.364	57.335	22.414	14.347
340	103.220	16.018	58.060	23.216	14.577
339	104.979	16.710	58.801	24.005	14.829
338	106.731	17.444	59.546	24.820	15.119
337	108.533	18.194	60.266	25.675	15.352
336	110.309	18.947	60.970	26.556	15.569
335	112.152	19.723	61.702	27.479	15.807
334	113.992	20.508	62.529	28.353	16.028
333	115.882	21.356	63.270	29.319	16.253
332	117.719	22.240	63.994	30.264	16.498
331	119.560	23.119	64.767	31.226	16.736
330	121.557	24.042	65.487	32.215	16.975
329	123.553	24.958	66.286	33.245	17.236
328	125.566	25.913	67.009	34.232	17.456
327	127.495	26.945	67.831	35.320	17.708
326	129.469	28.039	68.631	36.357	17.962
325	131.540	29.084	69.506	37.387	18.210
324	133.695	30.194	70.368	38.465	18.467
323	135.783	31.322	71.167	39.545	18.718
322	137.991	32.521	71.965	40.595	18.965
321	140.193	33.715	72.842	41.785	19.216
320	142.537	34.975	73.658	42.994	19.457
319	144.837	36.259	74.585	44.172	19.673
318	147.195	37.549	75.433	45.393	19.937

Puan	TYT	SÖZEL	SAYISAL	EŞİT AĞIRLIK	DİL
317	149.475	38.925	76.308	46.596	20.179
316	151.851	40.269	77.213	47.816	20.423
315	154.311	41.708	78.084	49.087	20.653
314	156.849	43.163	78.972	50.350	20.924
313	159.340	44.701	79.832	51.719	21.179
312	161.937	46.257	80.741	53.103	21.437
311	164.441	47.852	81.600	54.428	21.685
310	167.012	49.469	82.551	55.781	21.952
309	169.667	51.059	83.435	57.165	22.192
308	172.280	52.791	84.429	58.521	22.472
307	175.068	54.602	85.354	59.915	22.744
306	177.742	56.535	86.270	61.429	22.980
305	180.503	58.446	87.235	62.973	23.236
304	183.386	60.396	88.183	64.394	23.523
303	186.354	62.433	89.160	65.909	23.777
302	189.355	64.470	90.180	67.521	24.045
301	192.347	66.552	91.221	69.180	24.316
300	195.432	68.739	92.244	70.799	24.570
299	198.605	70.920	93.273	72.493	24.867
298	201.751	73.142	94.328	74.129	25.154
297	204.894	75.368	95.353	75.795	25.415
296	208.203	77.775	96.419	77.482	25.672
295	211.523	80.160	97.569	79.351	25.951
294	214.841	82.539	98.628	81.118	26.236
293	218.245	85.087	99.727	82.977	26.495
292	221.754	87.660	100.807	84.746	26.745
291	225.317	90.381	101.906	86.661	27.000
290	229.005	93.050	103.010	88.593	27.297
289	232.636	95.769	104.234	90.537	27.570
288	236.329	98.564	105.399	92.581	27.869
287	240.133	101.394	106.575	94.687	28.124
286	243.951	104.407	107.785	96.772	28.386
285	247.956	107.523	108.992	98.874	28.642
284	252.000	110.581	110.243	100.927	28.946
283	256.060	113.808	111.415	103.112	29.230
282	259.975	117.080	112.679	105.305	29.501
281	264.153	120.347	113.950	107.497	29.781

Puan	TYT	SÖZEL	SAYISAL	EŞİT AĞIRLIK	DİL
280	268.468	123.777	115.264	109.722	30.074
279	272.823	127.311	116.611	112.063	30.360
278	277.232	130.782	117.948	114.415	30.632
277	281.798	134.435	119.256	116.781	30.930
276	286.406	138.108	120.599	119.233	31.215
275	291.273	141.829	121.968	121.599	31.502
274	296.086	145.785	123.265	124.060	31.813
273	300.907	149.728	124.723	126.606	32.098
272	305.859	153.734	126.156	129.132	32.406
271	310.951	157.788	127.597	131.708	32.692
270	316.098	161.862	129.060	134.488	32.998
269	321.340	166.030	130.452	137.223	33.280
268	326.886	170.293	131.913	140.022	33.543
267	332.288	174.614	133.398	142.787	33.841
266	337.887	179.065	134.939	145.619	34.127
265	343.479	183.509	136.507	148.477	34.434
264	349.309	188.148	138.043	151.390	34.774
263	355.204	192.919	139.711	154.355	35.071
262	361.141	197.702	141.276	157.480	35.368
261	367.227	202.612	142.870	160.581	35.657
260	373.366	207.581	144.419	163.737	35.950
259	379.618	212.656	146.122	166.972	36.221
258	386.045	217.852	147.744	170.268	36.517
257	392.648	223.168	149.383	173.625	36.834
256	399.443	228.537	151.071	177.007	37.150
255	406.323	234.009	152.778	180.509	37.474
254	413.336	239.531	154.491	184.034	37.777
253	420.440	245.211	156.327	187.541	38.077
252	427.655	250.965	158.111	191.248	38.417
251	435.022	256.689	159.936	194.973	38.739
250	442.476	262.646	161.789	198.732	39.037
249	450.023	268.709	163.664	202.627	39.329
248	457.946	274.668	165.614	206.728	39.673
247	465.720	280.913	167.634	210.797	40.024
246	473.719	287.166	169.615	214.928	40.325
245	481.878	293.379	171.618	219.153	40.621
244	490.186	299.738	173.696	223.423	40.959

Puan	TYT	SÖZEL	SAYISAL	EŞİT AĞIRLIK	DİL
243	498.624	306.284	175.753	227.806	41.292
242	507.289	312.924	177.874	232.244	41.627
241	516.128	319.738	180.005	236.589	41.953
240	524.996	326.643	182.139	241.181	42.268
239	533.883	333.842	184.289	245.880	42.631
238	543.093	340.757	186.487	250.520	42.977
237	552.463	347.891	188.836	255.424	43.310
236	561.926	355.394	191.174	260.209	43.657
235	571.454	362.927	193.599	265.108	44.061
234	581.189	370.435	196.089	270.154	44.391
233	591.167	378.186	198.581	275.266	44.746
232	601.020	385.906	201.066	280.435	45.085
231	611.252	393.889	203.568	285.719	45.448
230	621.689	401.950	206.158	291.007	45.800
229	632.240	409.982	208.785	296.471	46.151
228	643.151	418.323	211.498	302.193	46.517
227	653.891	426.710	214.198	307.939	46.884
226	664.806	435.138	216.996	313.861	47.228
225	675.820	443.652	219.662	319.899	47.559
224	687.014	452.435	222.622	325.934	47.953
223	698.433	461.245	225.557	332.053	48.335
222	709.797	470.299	228.522	338.300	48.694
221	721.615	479.201	231.593	344.641	49.057
220	733.252	488.102	234.708	351.168	49.437
219	745.204	497.502	237.763	357.814	49.804
218	757.124	506.895	240.943	364.656	50.200
217	769.347	516.379	244.177	371.663	50.573
216	781.812	525.889	247.569	378.489	50.982
215	794.176	535.501	250.975	385.490	51.319
214	806.738	545.303	254.462	392.708	51.679
213	819.547	555.149	258.050	400.263	52.077
212	832.542	565.090	261.776	407.934	52.466
211	845.669	575.010	265.416	415.634	52.882
210	858.463	585.150	269.174	423.566	53.291
209	871.703	595.404	272.983	431.402	53.700
208	885.208	605.635	276.890	439.531	54.142
207	898.871	616.019	280.976	447.831	54.546

Puan	TYT	SÖZEL	SAYISAL	EŞİT AĞIRLIK	DİL
206	912.541	626.554	285.160	456.423	54.939
205	926.297	637.121	289.423	465.063	55.338
204	940.174	647.721	293.701	473.904	55.792
203	954.207	658.379	298.127	482.792	56.206
202	968.242	669.042	302.615	491.850	56.630
201	982.504	679.807	307.208	501.140	57.053
200	996.763	690.546	311.904	510.640	57.466
199	1.011.367	701.370	316.806	520.521	57.892
198	1.025.884	712.295	321.569	530.240	58.344
197	1.040.474	723.387	326.660	540.225	58.779
196	1.055.158	734.463	331.740	550.292	59.240
195	1.069.847	745.498	336.991	560.686	59.672
194	1.084.512	756.508	342.418	571.286	60.131
193	1.099.313	767.746	347.786	582.135	60.593
192	1.114.352	778.620	353.474	593.134	61.064
191	1.129.678	789.693	359.244	604.456	61.536
190	1.144.929	800.924	365.084	615.828	62.036
189	1.160.383	811.873	371.130	627.573	62.527
188	1.175.729	822.835	377.376	639.372	62.999
187	1.191.041	833.984	383.669	651.678	63.479
186	1.206.487	845.015	390.027	664.004	63.958
185	1.222.015	856.095	396.770	676.673	64.429
184	1.237.295	866.975	403.636	689.476	64.899
183	1.252.826	877.606	410.731	702.528	65.354
182	1.268.238	888.402	417.761	715.645	65.837
181	1.283.782	899.130	425.195	729.049	66.346
180	1.299.378	912.284	434.358	745.485	66.898
179	1.315.185	928.186	445.305	765.236	67.480
178	1.330.568	943.663	456.701	785.250	68.110
177	1.346.173	959.035	468.452	805.676	68.705
176	1.361.579	974.169	480.442	826.902	69.289
175	1.377.243	989.265	493.071	848.278	69.882
174	1.392.865	1.003.598	506.119	869.840	70.443
173	1.408.500	1.017.965	519.676	892.217	71.055
172	1.424.078	1.031.612	533.650	914.851	71.718
171	1.439.773	1.044.798	548.488	937.943	72.331
170	1.455.519	1.057.677	563.707	961.472	72.966
169	1.471.029	1.069.982	579.535	985.135	73.574

Puan	TYT	SÖZEL	SAYISAL	EŞİT AĞIRLIK	DİL
168	1.486.530	1.081.881	596.042	1.009.094	74.162
167	1.501.989	1.093.130	613.090	1.033.317	74.816
166	1.517.626	1.104.066	630.780	1.057.637	75.448
165	1.533.004	1.114.305	649.113	1.082.097	76.044
164	1.548.367	1.124.209	667.957	1.106.428	76.708
163	1.563.787	1.133.522	687.598	1.130.735	77.330
162	1.579.079	1.142.162	707.784	1.154.778	77.912
161	1.594.397	1.150.409	728.815	1.178.913	78.535
160	1.609.392	1.158.142	750.292	1.202.981	79.148
159	1.624.394	1.165.368	772.258	1.226.506	79.719
158	1.639.541	1.171.968	794.999	1.249.586	80.330
157	1.654.556	1.178.044	818.371	1.272.084	80.945
156	1.669.367	1.183.783	842.171	1.293.596	81.546
155	1.684.044	1.188.943	866.258	1.314.725	82.096
154	1.698.560	1.193.811	890.710	1.334.688	82.656
153	1.713.212	1.198.066	915.657	1.353.468	83.191
152	1.727.499	1.202.009	940.654	1.371.189	83.748
151	1.741.846	1.205.608	965.889	1.387.583	84.252
150	1.763.657	1.208.891	991.306	1.402.537	84.759
149	1.791.503	1.211.794	1.016.523	1.415.982	85.220
148	1.818.931	1.214.338	1.041.628	1.428.736	85.706
147	1.845.920	1.216.574	1.066.119	1.439.582	86.139
146	1.872.381	1.218.456	1.090.140	1.449.233	86.536
145	1.897.817	1.220.093	1.113.194	1.457.549	86.905
144	1.922.724	1.221.463	1.135.509	1.464.418	87.268
143	1.946.736	1.222.626	1.156.467	1.470.355	87.640
142	1.969.959	1.223.636	1.175.740	1.475.411	87.926
141	1.992.619	1.224.343	1.193.536	1.479.393	88.209
140	2.014.402	1.224.928	1.209.031	1.482.430	88.472
139	2.035.452	1.225.309	1.222.036	1.484.721	88.715
138	2.054.880	1.225.576	1.232.042	1.486.410	88.934
137	2.073.948	1.225.735	1.238.671	1.487.562	89.117
136	2.091.129	1.225.844	1.242.315	1.488.239	89.264
135	2.108.441	1.225.909	1.244.528	1.488.736	89.372
134	2.123.444	1.225.957	1.245.850	1.489.060	89.459
133	2.138.548	1.225.984	1.246.690	1.489.272	89.520
132	2.150.896	1.226.010	1.247.241	1.489.438	89.553
131	2.163.187	1.226.021	1.247.585	1.489.548	89.589

Puan	TYT	SÖZEL	SAYISAL	EŞİT AĞIRLIK	DİL
130	2.173.022	1.226.024	1.247.812	1.489.611	89.625
129	2.182.478	1.226.033	1.247.925	1.489.642	89.645
128	2.189.740	1.226.035	1.248.007	1.489.666	89.664
127	2.196.426	1.226.039	1.248.050	1.489.690	89.686
126	2.201.599	1.226.041	1.248.085	1.489.700	89.697
125	2.205.909	1.226.044	1.248.099	1.489.702	89.718
124	2.209.380	1.226.045	1.248.118	1.489.707	89.732
123	2.211.868	1.226.045	1.248.126	1.489.710	89.744
122	2.213.905	1.226.045	1.248.130	1.489.712	89.757
121	2.215.206	1.226.046	1.248.132	1.489.712	89.766
120	2.216.407	1.226.046	1.248.133	1.489.712	89.768
119	2.217.130	1.226.046	1.248.134	1.489.712	89.773
118	2.217.796	1.226.046	1.248.134	1.489.712	89.776
117	2.218.146	1.226.046	1.248.135	1.489.712	89.776
116	2.218.488	1.226.046	1.248.135	1.489.712	89.776
115	2.218.633	1.226.046	1.248.135	1.489.712	89.776
114	2.218.756	1.226.046	1.248.135	1.489.712	89.776
113	2.218.822	1.226.046	1.248.135	1.489.712	89.776
112	2.218.877	1.226.046	1.248.135	1.489.712	89.776
111	2.218.915	1.226.046	1.248.135	1.489.712	89.776
110	2.218.938	1.226.046	1.248.135	1.489.712	89.776
109	2.218.961	1.226.046	1.248.135	1.489.712	89.776
108	2.218.974	1.226.046	1.248.135	1.489.712	89.776
107	2.218.983	1.226.046	1.248.135	1.489.712	89.776
106	2.218.985	1.226.046	1.248.135	1.489.712	89.776
105	2.218.989	1.226.046	1.248.135	1.489.712	89.776
104	2.218.989	1.226.046	1.248.135	1.489.712	89.776
103	2.218.991	1.226.046	1.248.135	1.489.712	89.776
102	2.218.991	1.226.046	1.248.135	1.489.712	89.776
101	2.218.991	1.226.046	1.248.135	1.489.712	89.776
100	2.218.992	1.226.046	1.248.135	1.489.712	89.776

EK-4: 2018 - YKS Yerleştirme Puanlarının Dağılımı (Yığınsal)*

Puan	TYT	SÖZEL	SAYISAL	EŞİT AĞIRLIK	DİL
560	1		1		
559	1		1		3
558	1		2		4
557	1		3		4
556	2		4		5
555	6	1	5		6
554	6	1	10		6
553	6	1	13	1	6
552	8	1	23	1	6
551	14	1	39	2	7
550	18	1	51	3	7
549	21	1	74	3	11
548	24	1	102	5	14
547	33	2	119	6	17
546	48	3	141	7	21
545	53	3	163	8	24
544	60	4	194	9	27
543	81	5	231	9	33
542	106	5	266	12	37
541	125	5	298	14	43
540	138	5	345	18	55
539	168	5	401	22	66
538	205	7	454	24	77
537	236	7	508	31	85
536	260	8	565	32	97
535	295	9	633	37	112
534	352	9	713	43	123
533	406	9	801	54	134
532	442	11	876	57	143
531	482	14	943	61	155
530	538	15	1.025	62	169
529	628	16	1.132	67	179
528	684	17	1.244	70	191
527	759	20	1.362	73	207
526	844	21	1.477	80	227

*Ortaöğretim Başarı Puanı'nın 0,12 ile çarpılarak sınav puanına eklenmesi ile elde edilen puanların dağılımı

* Sayılarda tüm adaylar dikkate alınmıştır.

Puan	TYT	SÖZEL	SAYISAL	EŞİT AĞIRLIK	DİL
525	946	21	1.572	88	246
524	1.050	21	1.687	95	267
523	1.136	22	1.796	104	290
522	1.242	26	1.936	112	311
521	1.362	29	2.038	116	330
520	1.490	33	2.180	126	348
519	1.617	38	2.332	131	378
518	1.741	40	2.484	137	401
517	1.871	41	2.652	139	428
516	2.017	42	2.804	145	456
515	2.152	44	2.949	153	480
514	2.306	46	3.112	163	502
513	2.461	48	3.299	174	527
512	2.631	51	3.478	188	551
511	2.830	58	3.655	194	572
510	3.005	59	3.860	203	599
509	3.195	64	4.038	215	619
508	3.427	67	4.223	220	660
507	3.647	71	4.421	226	690
506	3.877	72	4.635	239	719
505	4.119	76	4.836	247	757
504	4.390	81	5.071	265	793
503	4.659	84	5.296	278	829
502	4.908	89	5.555	293	847
501	5.162	92	5.804	311	885
500	5.453	95	6.060	324	936
499	5.765	96	6.295	336	974
498	6.089	99	6.549	350	1.018
497	6.410	103	6.791	366	1.061
496	6.741	110	7.054	385	1.098
495	7.095	113	7.311	400	1.147
494	7.470	117	7.594	421	1.188
493	7.784	120	7.868	446	1.226
492	8.143	129	8.145	464	1.267
491	8.519	138	8.464	489	1.315
490	8.906	141	8.768	519	1.359
489	9.302	148	9.083	544	1.402

Puan	TYT	SÖZEL	SAYISAL	EŞİT AĞIRLIK	DİL
488	9.729	157	9.382	557	1.443
487	10.124	164	9.739	583	1.497
486	10.559	170	10.048	609	1.550
485	10.996	179	10.380	625	1.611
484	11.418	188	10.728	648	1.646
483	11.835	196	11.042	668	1.710
482	12.310	203	11.363	695	1.764
481	12.809	212	11.729	731	1.815
480	13.254	220	12.048	768	1.865
479	13.735	229	12.368	801	1.921
478	14.303	241	12.762	833	1.969
477	14.821	259	13.109	866	2.026
476	15.358	263	13.472	899	2.101
475	15.905	272	13.838	929	2.162
474	16.445	286	14.189	957	2.225
473	17.030	295	14.602	982	2.300
472	17.584	315	14.995	1.020	2.364
471	18.190	329	15.371	1.059	2.415
470	18.791	348	15.747	1.088	2.475
469	19.400	361	16.160	1.130	2.551
468	20.030	378	16.562	1.161	2.632
467	20.668	396	16.991	1.213	2.693
466	21.298	415	17.409	1.265	2.778
465	21.962	430	17.843	1.314	2.848
464	22.630	443	18.237	1.368	2.923
463	23.298	467	18.643	1.422	2.970
462	23.974	492	19.078	1.473	3.031
461	24.665	519	19.509	1.534	3.108
460	25.394	547	19.917	1.582	3.193
459	26.091	569	20.343	1.635	3.270
458	26.819	595	20.802	1.702	3.341
457	27.535	618	21.227	1.766	3.441
456	28.264	645	21.687	1.827	3.514
455	29.033	674	22.141	1.895	3.625
454	29.840	703	22.602	1.958	3.714
453	30.603	728	23.070	2.026	3.812
452	31.406	761	23.541	2.081	3.906

Puan	TYT	SÖZEL	SAYISAL	EŞİT AĞIRLIK	DİL
451	32.221	795	23.999	2.150	4.001
450	33.063	829	24.478	2.225	4.113
449	33.867	874	24.976	2.308	4.233
448	34.714	913	25.479	2.384	4.350
447	35.511	961	25.990	2.474	4.431
446	36.363	1.013	26.469	2.552	4.552
445	37.212	1.077	26.983	2.635	4.658
444	38.019	1.116	27.479	2.747	4.786
443	38.849	1.175	27.979	2.855	4.907
442	39.667	1.240	28.451	2.959	5.013
441	40.572	1.305	28.935	3.091	5.139
440	41.457	1.385	29.455	3.228	5.257
439	42.376	1.455	29.972	3.379	5.372
438	43.225	1.529	30.467	3.536	5.491
437	44.171	1.603	31.006	3.687	5.620
436	45.160	1.680	31.523	3.857	5.765
435	46.129	1.767	32.043	4.030	5.927
434	47.014	1.846	32.572	4.208	6.064
433	48.010	1.933	33.098	4.397	6.213
432	48.995	2.030	33.625	4.592	6.368
431	49.943	2.125	34.155	4.812	6.511
430	51.012	2.205	34.682	5.042	6.640
429	52.070	2.305	35.195	5.247	6.785
428	53.103	2.436	35.740	5.520	6.929
427	54.112	2.558	36.308	5.807	7.096
426	55.177	2.703	36.863	6.088	7.260
425	56.236	2.851	37.450	6.356	7.399
424	57.319	3.004	38.032	6.688	7.553
423	58.441	3.156	38.591	6.994	7.736
422	59.520	3.318	39.164	7.341	7.891
421	60.649	3.518	39.742	7.685	8.054
420	61.813	3.700	40.262	8.049	8.214
419	62.960	3.853	40.866	8.452	8.413
418	64.148	4.050	41.423	8.833	8.587
417	65.264	4.252	42.024	9.243	8.776
416	66.473	4.487	42.597	9.678	8.953
415	67.654	4.721	43.168	10.121	9.093

Puan	TYT	SÖZEL	SAYISAL	EŞİT AĞIRLIK	DİL
414	68.843	4.941	43.783	10.567	9.255
413	70.057	5.191	44.364	11.008	9.426
412	71.295	5.442	44.943	11.463	9.614
411	72.592	5.729	45.591	11.973	9.790
410	73.912	5.981	46.193	12.482	9.975
409	75.232	6.273	46.831	13.027	10.166
408	76.572	6.572	47.430	13.523	10.351
407	77.949	6.903	48.036	14.098	10.521
406	79.332	7.208	48.657	14.701	10.698
405	80.627	7.509	49.297	15.253	10.882
404	81.919	7.832	49.980	15.843	11.085
403	83.308	8.186	50.638	16.422	11.270
402	84.671	8.595	51.273	17.050	11.487
401	86.077	8.930	51.921	17.685	11.709
400	87.428	9.364	52.549	18.339	11.887
399	88.847	9.789	53.151	19.003	12.074
398	90.407	10.211	53.849	19.670	12.256
397	91.907	10.656	54.503	20.377	12.486
396	93.407	11.106	55.188	21.092	12.693
395	94.944	11.593	55.868	21.834	12.885
394	96.486	12.104	56.575	22.607	13.111
393	98.070	12.608	57.287	23.326	13.314
392	99.688	13.184	57.942	24.079	13.522
391	101.259	13.772	58.628	24.849	13.734
390	102.936	14.326	59.322	25.653	13.979
389	104.602	14.933	60.080	26.481	14.185
388	106.218	15.539	60.765	27.284	14.404
387	107.846	16.173	61.482	28.126	14.610
386	109.592	16.802	62.188	29.059	14.833
385	111.293	17.508	62.910	29.959	15.060
384	113.001	18.230	63.619	30.882	15.265
383	114.687	18.966	64.348	31.855	15.478
382	116.452	19.685	65.108	32.797	15.687
381	118.237	20.450	65.851	33.749	15.926
380	119.997	21.306	66.602	34.684	16.148
379	121.928	22.140	67.360	35.668	16.390
378	123.788	22.960	68.181	36.716	16.617

Puan	TYT	SÖZEL	SAYISAL	EŞİT AĞIRLIK	DİL
377	125.669	23.809	68.973	37.749	16.847
376	127.626	24.729	69.743	38.756	17.079
375	129.560	25.616	70.521	39.827	17.304
374	131.467	26.553	71.308	40.882	17.525
373	133.469	27.540	72.064	41.968	17.746
372	135.519	28.514	72.858	43.065	17.995
371	137.689	29.569	73.649	44.204	18.234
370	139.796	30.699	74.518	45.397	18.471
369	141.877	31.866	75.335	46.534	18.733
368	144.062	32.978	76.197	47.704	18.980
367	146.210	34.204	77.029	48.841	19.226
366	148.428	35.367	77.861	50.111	19.448
365	150.737	36.553	78.730	51.330	19.706
364	153.059	37.746	79.588	52.541	19.963
363	155.336	39.049	80.461	53.785	20.186
362	157.739	40.361	81.325	55.095	20.431
361	160.117	41.785	82.241	56.438	20.673
360	162.578	43.229	83.091	57.729	20.909
359	165.002	44.673	84.010	59.042	21.146
358	167.368	46.157	84.914	60.398	21.391
357	169.873	47.735	85.844	61.752	21.624
356	172.417	49.263	86.777	63.180	21.869
355	174.986	50.845	87.666	64.694	22.109
354	177.532	52.511	88.602	66.199	22.332
353	180.226	54.172	89.582	67.677	22.597
352	182.924	55.903	90.497	69.129	22.854
351	185.702	57.749	91.445	70.615	23.138
350	188.545	59.544	92.406	72.190	23.384
349	191.413	61.446	93.439	73.754	23.618
348	194.194	63.381	94.449	75.313	23.879
347	197.124	65.326	95.437	77.005	24.134
346	200.045	67.330	96.480	78.663	24.382
345	203.044	69.470	97.495	80.318	24.620
344	206.114	71.610	98.542	81.977	24.898
343	209.196	73.761	99.615	83.762	25.170
342	212.330	75.984	100.672	85.494	25.454
341	215.494	78.321	101.790	87.318	25.694

Puan	TYT	SÖZEL	SAYISAL	EŞİT AĞIRLIK	DİL
340	218.833	80.557	102.842	89.136	25.951
339	222.145	82.966	103.905	90.906	26.207
338	225.491	85.359	105.042	92.777	26.442
337	228.913	87.803	106.191	94.747	26.702
336	232.330	90.333	107.333	96.693	26.956
335	235.836	92.877	108.561	98.676	27.223
334	239.383	95.571	109.739	100.664	27.494
333	242.927	98.277	110.939	102.637	27.762
332	246.647	101.023	112.199	104.746	28.026
331	250.447	103.856	113.426	106.742	28.279
330	254.183	106.720	114.651	108.821	28.547
329	257.954	109.591	115.945	110.951	28.825
328	261.969	112.647	117.236	113.054	29.120
327	266.057	115.660	118.478	115.199	29.398
326	269.970	118.768	119.728	117.487	29.694
325	274.090	121.924	121.012	119.674	29.965
324	278.330	125.128	122.399	121.984	30.238
323	282.566	128.398	123.683	124.233	30.513
322	286.881	131.731	125.022	126.588	30.789
321	291.250	135.015	126.390	128.991	31.079
320	295.730	138.436	127.696	131.514	31.335
319	300.311	141.837	129.016	134.068	31.605
318	304.964	145.426	130.419	136.575	31.881
317	309.701	149.052	131.867	139.135	32.190
316	314.472	152.799	133.306	141.742	32.466
315	319.308	156.638	134.742	144.268	32.755
314	324.286	160.478	136.249	146.902	33.058
313	329.326	164.381	137.705	149.638	33.334
312	334.549	168.308	139.221	152.435	33.624
311	339.723	172.432	140.716	155.247	33.911
310	345.040	176.593	142.273	158.108	34.210
309	350.425	180.870	143.873	160.942	34.469
308	355.910	185.125	145.423	163.919	34.744
307	361.668	189.428	147.011	166.898	35.033
306	367.274	193.876	148.598	169.944	35.347
305	372.964	198.433	150.236	173.081	35.626
304	378.821	202.957	151.926	176.260	35.906

Puan	TYT	SÖZEL	SAYISAL	EŞİT AĞIRLIK	DİL
303	384.750	207.676	153.614	179.382	36.214
302	390.822	212.347	155.312	182.718	36.494
301	397.125	217.228	156.977	185.976	36.783
300	403.416	222.231	158.750	189.372	37.082
299	409.765	227.099	160.519	192.805	37.362
298	416.171	232.298	162.301	196.362	37.638
297	422.822	237.456	164.129	199.959	37.947
296	429.455	242.697	166.023	203.513	38.251
295	436.258	248.127	167.872	207.175	38.563
294	443.035	253.449	169.796	211.035	38.900
293	449.986	259.019	171.770	214.885	39.218
292	457.262	264.584	173.658	218.723	39.514
291	464.515	270.231	175.582	222.467	39.825
290	471.807	275.993	177.660	226.542	40.179
289	479.336	281.809	179.690	230.613	40.489
288	487.054	287.703	181.844	234.786	40.823
287	494.780	293.732	183.974	238.951	41.131
286	502.653	299.873	186.175	243.292	41.468
285	510.479	306.029	188.335	247.600	41.758
284	518.621	312.290	190.580	251.910	42.097
283	526.802	318.564	192.814	256.346	42.393
282	535.081	325.177	195.045	260.844	42.736
281	543.306	331.703	197.406	265.524	43.067
280	551.981	338.413	199.803	270.177	43.421
279	560.693	345.242	202.174	274.960	43.759
278	569.494	352.037	204.695	279.836	44.078
277	578.516	359.080	207.140	284.735	44.436
276	587.661	366.068	209.634	289.694	44.785
275	596.671	373.272	212.184	294.704	45.142
274	605.881	380.638	214.801	299.842	45.499
273	615.394	387.943	217.457	305.094	45.842
272	624.889	395.485	220.130	310.242	46.170
271	634.693	403.096	222.880	315.695	46.515
270	644.448	410.782	225.675	321.073	46.840
269	654.402	418.610	228.445	326.656	47.191
268	664.336	426.351	231.247	332.301	47.529
267	674.420	434.434	234.138	337.979	47.888

Puan	TYT	SÖZEL	SAYISAL	EŞİT AĞIRLIK	DİL
266	684.703	442.521	237.142	343.880	48.243
265	695.173	450.794	240.283	349.773	48.607
264	705.572	459.104	243.404	355.886	48.945
263	716.133	467.628	246.536	362.172	49.290
262	726.962	476.003	249.673	368.495	49.638
261	737.718	484.795	252.999	374.817	49.967
260	748.777	493.460	256.464	381.299	50.312
259	759.802	502.367	259.884	388.001	50.674
258	771.179	511.374	263.409	394.755	51.054
257	782.579	520.279	266.977	401.479	51.403
256	794.481	529.546	270.609	408.357	51.767
255	806.178	538.892	274.204	415.480	52.138
254	817.887	548.260	278.029	422.673	52.537
253	829.666	557.821	281.945	429.956	52.919
252	841.752	567.276	285.929	437.447	53.302
251	853.953	577.015	289.988	444.849	53.726
250	866.242	586.923	294.071	452.566	54.147
249	878.665	596.834	298.141	460.516	54.566
248	891.132	606.738	302.342	468.554	54.965
247	903.851	616.930	306.666	476.687	55.347
246	916.499	626.872	311.008	484.971	55.759
245	929.381	636.951	315.399	493.284	56.161
244	942.218	647.329	320.038	501.753	56.539
243	955.337	657.576	324.791	510.493	56.964
242	968.554	667.981	329.467	519.326	57.391
241	981.887	678.380	334.209	528.391	57.820
240	995.349	688.875	339.075	537.699	58.259
239	1.008.756	699.600	344.137	546.997	58.657
238	1.022.368	710.180	349.270	556.509	59.108
237	1.036.002	720.824	354.639	566.157	59.554
236	1.049.845	731.370	359.879	576.053	59.983
235	1.063.683	741.988	365.251	585.984	60.380
234	1.077.616	752.791	370.610	595.793	60.816
233	1.091.740	763.442	375.885	605.952	61.246
232	1.105.840	773.830	381.060	615.867	61.641
231	1.119.994	784.295	386.121	625.608	62.062
230	1.134.423	794.507	390.924	635.201	62.453

Puan	TYT	SÖZEL	SAYISAL	EŞİT AĞIRLIK	DİL
229	1.148.705	804.262	395.451	644.714	62.843
228	1.163.035	813.982	399.627	653.720	63.201
227	1.177.489	823.183	403.395	662.139	63.577
226	1.192.088	832.029	406.742	670.244	63.906
225	1.206.871	840.382	409.587	677.650	64.218
224	1.221.744	848.145	411.943	684.539	64.484
223	1.236.623	855.386	414.031	690.592	64.722
222	1.251.581	861.869	415.717	695.877	64.944
221	1.266.328	867.764	417.133	700.613	65.142
220	1.281.260	872.924	418.288	704.697	65.320
219	1.296.027	877.320	419.219	708.137	65.457
218	1.310.722	880.902	420.027	710.974	65.563
217	1.325.833	883.972	420.714	713.394	65.669
216	1.340.788	886.408	421.333	715.381	65.745
215	1.355.688	888.462	421.867	717.072	65.818
214	1.370.781	890.193	422.388	718.538	65.888
213	1.385.767	891.576	422.927	719.878	65.943
212	1.400.948	892.775	423.490	721.182	66.009
211	1.416.016	893.894	424.043	722.556	66.072
210	1.431.166	895.023	424.638	723.885	66.131
209	1.446.305	896.170	425.207	725.262	66.188
208	1.461.541	897.255	425.824	726.606	66.249
207	1.476.770	898.326	426.395	728.015	66.318
206	1.491.799	899.378	427.012	729.411	66.378
205	1.506.977	900.389	427.533	730.766	66.430
204	1.522.027	901.346	427.996	732.000	66.476
203	1.536.885	902.205	428.397	733.061	66.514
202	1.551.572	902.893	428.636	733.984	66.544
201	1.566.417	903.461	428.793	734.745	66.567
200	1.580.933	903.893	428.895	735.310	66.581
199	1.595.369	904.209	428.944	735.628	66.587
198	1.609.589	904.377	428.964	735.769	66.593
197	1.623.540	904.438	428.966	735.811	66.595
196	1.636.935	904.448	428.968	735.817	66.595
195	1.649.831	904.448	428.968	735.818	66.595
194	1.662.265	904.448	428.968	735.818	66.595
193	1.673.919	904.448	428.968	735.818	66.595

Puan	TYT	SÖZEL	SAYISAL	EŞİT AĞIRLIK	DİL
192	1.684.783	904.448	428.968	735.818	66.595
191	1.694.640	904.448	428.968	735.818	66.595
190	1.703.559	904.448	428.968	735.818	66.595
189	1.711.454	904.448	428.968	735.818	66.595
188	1.718.092	904.448	428.968	735.818	66.595
187	1.723.666	904.448	428.968	735.818	66.595
186	1.728.079	904.448	428.968	735.818	66.595
185	1.731.419	904.448	428.968	735.818	66.595
184	1.733.906	904.448	428.968	735.818	66.595
183	1.735.828	904.448	428.968	735.818	66.595
182	1.737.281	904.448	428.968	735.818	66.595
181	1.738.542	904.448	428.968	735.818	66.595
180	1.739.683	904.448	428.968	735.818	66.595
179	1.740.782	904.448	428.968	735.818	66.595
178	1.741.824	904.448	428.968	735.818	66.595
177	1.742.878	904.448	428.968	735.818	66.595
176	1.743.879	904.448	428.968	735.818	66.595
175	1.744.906	904.448	428.968	735.818	66.595
174	1.745.799	904.448	428.968	735.818	66.595
173	1.746.586	904.448	428.968	735.818	66.595
172	1.747.330	904.448	428.968	735.818	66.595
171	1.747.926	904.448	428.968	735.818	66.595
170	1.748.475	904.448	428.968	735.818	66.595
169	1.748.840	904.448	428.968	735.818	66.595
168	1.749.030	904.448	428.968	735.818	66.595
167	1.749.117	904.448	428.968	735.818	66.595
166	1.749.140	904.448	428.968	735.818	66.595
165	1.749.143	904.448	428.968	735.818	66.595

EK-5: Okul Türlerine Göre TYT, Sözel, Sayısal ve Eşit Ağırlık Sınav Puanları İstatistikleri (Gruplanmış Tablo)

Okul Türü	Okul Sayısı	Aday Sayısı	TYT SINAV PUANI				SÖZEL SINAV PUANI				SAYISAL SINAV PUANI				EŞİT AĞIRLIK SINAV PUANI				DİL SINAV PUANI							
			En Küçük Puan	En Büyük Puan	Ortalama	Standart Sapma	Aday Sayısı	En Küçük Puan	En Büyük Puan	Ortalama	Standart Sapma	Aday Sayısı	En Küçük Puan	En Büyük Puan	Ortalama	Standart Sapma	Aday Sayısı	En Küçük Puan	En Büyük Puan	Ortalama	Standart Sapma	Aday Sayısı	En Küçük Puan	En Büyük Puan	Ortalama	Standart Sapma
Akşam Lisesi	19	43	114,69	272,27	156,73	35,58	8	152,70	241,33	201,07	29,99	9	142,50	217,48	160,60	22,92	9	144,41	206,11	172,53	21,40	3	157,04	182,71	168,21	13,15
Anadolu Lisesi (Yabancı Dille Öğretim Yapan Liseler)	3.020	523.952	107,06	496,04	239,14	62,76	328.978	129,18	500,00	226,54	48,24	399.040	121,75	494,98	202,73	63,04	447.943	126,07	494,58	209,36	48,70	38.191	132,28	500,00	259,96	75,61
Askeri Lise	4	594	144,38	471,02	296,33	50,93	399	158,37	418,27	265,59	44,78	500	142,49	444,80	228,71	60,44	504	154,33	424,87	252,55	49,83	160	161,19	449,90	326,60	63,19
Fen Lisesi	235	31.747	127,54	492,68	364,91	57,56	7.674	140,48	488,49	255,43	47,94	31.166	139,51	496,86	334,65	78,77	31.217	139,44	500,00	288,13	51,52	1.573	166,68	488,17	352,38	72,95
Güzel Sanatlar ve Spor Lisesi	74	178	125,52	264,85	171,53	31,20	62	142,87	274,12	199,26	31,22	45	132,85	173,50	151,24	9,88	62	142,12	209,91	165,08	15,77	4	136,26	339,33	196,07	96,18
Lise, Özel Lise (Yabancı Dil Ağırlıklı Program Uygulayan Liseler)	909	6.867	121,19	440,54	244,64	49,38	4.027	140,28	428,31	249,09	49,69	4.210	133,92	428,74	198,94	43,14	4.551	138,28	420,87	221,29	44,44	807	137,46	460,29	274,21	63,56
Lise (Resmî ve Gündüz Öğretimi Yapan Liseler)	2.685	257.575	107,13	474,93	193,72	43,79	142.691	128,85	441,27	221,00	45,89	119.624	123,85	459,16	168,00	30,36	151.529	122,83	445,73	187,09	34,49	6.681	122,39	459,54	218,80	61,66
Özel Akşam Lisesi	115	4.641	114,34	445,79	153,77	26,30	1.178	133,28	433,48	191,63	31,69	790	127,42	311,37	150,13	15,29	1.170	126,13	416,87	163,58	21,46	95	134,97	389,00	204,70	61,58
Özel Fen Lisesi	301	8.196	129,99	500,00	357,38	70,45	2.569	139,77	477,94	251,00	56,26	7.879	135,64	500,00	326,39	86,71	7.904	138,11	491,58	284,78	59,83	1.224	140,88	495,97	359,23	73,77
Özel Lise	228	2.383	116,48	444,43	209,96	58,91	1.333	137,94	410,88	220,26	46,58	1.289	130,84	448,32	184,77	49,19	1.506	134,83	396,10	196,97	43,72	180	137,11	444,69	253,98	76,70
Polis Koleji	6	235	188,41	442,16	312,26	52,90	168	176,82	395,76	290,55	41,85	191	149,92	452,97	240,34	58,37	196	158,95	443,79	279,70	55,66	50	215,09	435,55	338,46	55,92
Sosyal Bilimler Lisesi	40	3.073	134,32	462,13	293,97	42,63	2.921	163,62	474,78	287,15	44,48	2.831	134,65	382,18	212,05	36,30	2.933	157,83	480,22	290,30	52,62	326	165,84	443,22	296,42	69,94
Spor Lisesi/Özel Spor Lisesi	59	4.253	116,10	312,46	160,54	25,40	12.20	125,89	387,21	185,27	27,58	846	133,37	287,52	148,67	10,17	1.217	134,77	281,23	161,27	15,40	16	139,89	288,11	184,90	46,11
Yabancı Dille Öğretim Yapan Özel Lise/Özel Anadolu Lisesi	1.194	72.784	110,05	495,66	252,31	73,39	44.046	121,35	484,78	222,09	49,00	59.807	127,27	493,71	217,46	73,60	64.528	126,32	485,29	219,14	55,77	8.777	127,68	500,00	293,81	86,07
Özel Temel Lise	1.163	151.694	108,48	487,03	236,42	64,84	95.608	125,03	485,31	217,38	45,48	122.426	126,79	492,51	201,91	62,93	134.337	127,94	480,61	207,56	48,88	6.852	127,79	490,02	250,30	74,74
Açıköğretim Lisesi/Mesleki Açıköğretim Lisesi/Açıköğretim İmam Hatip Lisesi	2	166.828	105,09	482,52	173,38	47,57	63.001	127,23	484,97	208,22	41,34	52.036	122,17	489,42	172,44	47,75	69.210	126,07	487,27	182,59	40,53	4.899	118,60	462,91	225,90	71,46
Çok Programlı Liseler	816	19.672	109,58	387,14	165,13	33,90	7.342	134,58	394,83	202,09	40,40	5.444	127,40	373,36	155,59	21,68	7.516	129,59	404,73	171,41	27,15	146	130,87	386,87	205,21	64,11
Güzel Sanatlar Liseleri	87	5.442	117,14	371,50	174,48	30,77	1.486	133,82	353,55	196,64	31,11	1.030	128,75	384,01	152,23	13,69	1.487	123,64	309,42	167,10	18,06	158	140,19	390,94	225,17	57,74
Öğretmen Liseleri	341	24.850	120,72	470,40	292,79	59,70	15.388	136,69	458,03	258,25	50,00	21.738	127,92	470,90	241,33	70,06	22.484	135,31	458,05	249,64	50,78	1.426	131,38	472,30	271,99	68,99
İmam Hatip Liseleri	1.371	200.951	107,77	487,03	191,57	43,61	138.138	125,61	462,52	219,74	44,36	100.688	118,53	479,93	165,34	33,14	146.064	126,22	453,51	184,65	33,03	7.540	118,15	500,00	197,28	62,09
Ticaret Meslek Liseleri	702	78.991	110,15	405,12	169,85	31,65	38.541	125,19	399,79	199,58	34,29	29.411	121,54	404,90	153,61	14,82	39.219	122,22	397,65	170,21	22,40	1.324	127,27	405,01	195,84	54,13
Teknik Liseler	804	58.836	106,89	432,90	187,43	36,14	35.263	129,03	423,04	198,49	34,60	33.954	120,73	434,32	161,62	21,88	39.142	123,53	418,67	173,11	23,41	1.263	132,70	414,69	209,60	57,94
Endüstri Meslek Liseleri	793	120.094	104,72	463,97	163,86	30,26	47.127	123,71	480,03	193,48	32,41	38.588	123,46	443,26	153,87	16,49	49.350	123,63	481,59	166,36	20,36	1.367	118,19	471,85	196,14	55,53
Kız Meslek Liseleri	1.271	90.987	102,60	424,24	171,85	32,29	48.440	127,77	415,23	206,61	38,55	33.095	123,88	442,84	152,95	12,49	48.830	123,99	347,72	173,08	23,56	1.384	125,72	376,88	193,01	52,77
Sağlık Meslek Liseleri	782	84.267	107,14	455,80	212,14	46,75	49.957	131,84	420,41	216,38	40,62	54.637	119,67	460,03	175,23	28,84	58.214	126,67	426,29	186,96	30,34	1.205	134,47	428,67	214,97	57,80
Otelcilik ve Turizm Meslek Liseleri	155	9.119	111,89	339,19	173,55	30,70	4.915	128,59	363,95	200,39	34,43	3.565	128,70	274,15	151,80	12,13	4.933	131,27	312,89	168,80	20,94	486	117,99	361,91	195,62	52,15
Sekreterlik Meslek Liseleri	7	22	128,96	231,58	170,51	28,86	8	154,80	231,03	191,69	31,70	7	135,18	173,71	152,23	11,40	8	145,75	191,73	160,42	14,72	1	257,01	257,01	257,01	
Astsubay Hazırlama Okulları	8	369	122,26	326,09	218,83	39,09	216	158,72	369,21	231,92	39,75	219	130,51	267,66	169,89	20,94	234	149,14	300,86	193,71	30,95	46	146,05	381,49	272,09	68,06
Diğer Meslek Liseleri	3.417	290.349	100,00	447,68	168,75	34,72	143.342	124,62	460,81	190,48	30,23	123.070	117,47	466,69	156,32	18,37	153.415	121,90	395,11	166,72	20,09	3.592	118,73	447,65	190,99	48,09

* Ham puan koşulunu sağlayan adaylar dahil edilmiştir.

EK-6: Okul Türlerine Göre TYT, Sözel, Sayısal ve Eşit Ağırlık Yerleştirme Puanları İstatistikleri (Gruplanmış Tablo)

Okul Türü	Okul Sayısı	Aday Sayısı	TYT YERLEŞTİRME PUANI				SÖZEL YERLEŞTİRME PUANI				SAYISAL YERLEŞTİRME PUANI					EŞİT AĞIRLIK YERLEŞTİRME PUANI					DİL YERLEŞTİRME PUANI					
			En Küçük Puan	En Büyük Puan	Ortalama	Standart Sapma	Aday Sayısı	En Küçük Puan	En Büyük Puan	Ortalama	Standart Sapma	Aday Sayısı	En Küçük Puan	En Büyük Puan	Ortalama	Standart Sapma	Aday Sayısı	En Küçük Puan	En Büyük Puan	Ortalama	Standart Sapma	Aday Sayısı	En Küçük Puan	En Büyük Puan	Ortalama	Standart Sapma
Akşam Lisesi	19	16	188,68	310,97	237,15	34,30	6	239,21	288,93	256,92	23,57	1	256,18	256,18	256,18		3	232,67	254,01	241,83	10,99	1	230,60	230,60	230,60	
Anadolu Lisesi (Yabancı Dille Öğretim Yapan Liseler)	3.020	496.753	166,55	551,29	287,51	64,21	264.842	196,68	555,00	282,91	45,11	192.378	197,70	554,44	295,50	67,11	289.024	196,63	550,41	278,79	47,91	31.467	198,16	559,02	325,26	69,86
Askeri Lise	4	593	193,24	513,06	337,11	52,15	390	220,52	460,89	308,19	44,30	404	198,61	487,89	283,12	60,49	487	204,68	466,91	295,76	50,23	159	218,92	495,13	369,02	64,94
Fen Lisesi	235	31.740	187,95	551,55	416,95	60,40	7401	205,05	545,72	307,19	46,88	30.559	203,08	556,71	390,22	79,05	30.691	204,06	553,01	342,38	52,07	1.569	217,89	546,59	404,28	73,19
Güzel Sanatlar ve Spor Lisesi	74	125	168,22	318,35	224,53	28,84	42	204,77	324,95	255,02	28,01	0					12	207,64	252,47	231,71	13,90	1	384,67	384,67	384,67	
Lise, Özel Lise (Yabancı Dil Ağırlıklı Program Uygulayan Liseler)	909	6.672	176,55	500,14	296,51	49,47	3.668	207,84	485,81	306,39	46,38	2.330	203,35	488,34	277,30	41,13	3.681	201,85	475,93	284,19	41,35	752	221,33	490,29	332,59	60,33
Lise (Resmi ve Gündüz Öğretimi Yapan Liseler)	2.685	208.684	165,21	504,39	243,92	42,81	112.679	195,63	488,07	273,06	44,27	23.358	196,15	512,72	258,73	40,42	68.038	195,37	500,97	256,16	35,83	4.364	197,52	493,60	289,49	56,86
Özel Akşam Lisesi	115	1.819	167,38	503,27	216,24	27,76	657	199,75	490,96	249,58	30,68	22	222,71	368,85	263,02	40,48	131	198,56	474,35	247,48	37,92	47	218,70	423,27	291,76	53,53
Özel Fen Lisesi	301	8.155	179,14	559,51	411,80	72,20	2.346	203,82	537,60	309,69	54,12	7.484	204,83	559,51	388,95	83,30	7.525	204,63	551,24	344,66	57,45	1.216	225,34	555,71	414,36	74,19
Özel Lise	228	1.969	169,62	496,25	267,99	59,08	1.043	198,49	467,12	279,25	44,81	447	205,04	504,62	283,51	56,27	786	201,79	455,40	274,26	43,80	140	212,99	500,89	324,60	71,36
Polis Koleji	6	235	230,65	490,88	355,56	53,25	167	223,44	440,83	334,40	41,60	170	223,65	494,63	292,40	56,24	191	224,59	486,40	325,83	53,71	50	241,98	478,16	384,70	57,43
Sosyal Bilimler Lisesi	40	3.070	203,48	519,49	343,52	45,06	2.909	227,39	529,61	337,27	45,07	2.205	203,30	434,56	274,51	34,79	2.909	205,04	537,57	340,96	54,86	320	216,87	498,07	348,40	69,24
Spor Lisesi/Özel Spor Lisesi	59	2.344	169,18	364,05	219,13	24,08	582	199,52	430,71	249,07	26,34	7	206,12	339,24	251,03	41,51	96	201,05	331,90	244,63	21,75	7	222,16	312,79	256,59	37,02
Yabancı Dille Öğretim Yapan Özel Lise/Özel Anadolu Lisesi	1.194	68.426	166,34	554,90	306,70	73,81	33.834	195,99	542,51	285,04	46,19	33.696	199,36	553,14	311,62	74,50	44.531	197,73	544,82	292,62	53,64	7.842	200,31	559,23	358,49	80,66
Özel Temel Lise	1.163	141.451	168,64	543,89	287,07	65,38	71.479	198,65	515,04	277,03	41,77	57.892	199,17	551,18	295,46	67,89	83.755	198,85	535,40	278,94	48,19	5.468	200,68	537,82	317,04	70,63
Açıköğretim Lisesi/Mesleki Açıköğretim Lisesi/Açıköğretim İmam Hatip Lisesi	2	95.018	165,85	541,61	238,00	52,38	44.338	195,64	543,98	263,87	40,51	11.459	197,56	547,40	289,37	63,46	23.392	196,39	546,28	269,03	46,90	3.123	199,20	522,78	307,39	63,61
Çok Programlı Liseler	816	10.754	168,22	443,51	227,38	35,36	4.662	197,89	434,13	263,55	40,43	387	202,21	424,79	262,68	41,25	1.730	200,10	461,32	255,10	33,19	76	203,24	442,91	298,30	60,55
Güzel Sanatlar Liseleri	87	3.941	167,16	410,39	229,71	29,26	946	198,26	404,95	256,24	28,98	18	209,60	422,91	254,47	48,54	239	199,87	348,31	243,66	22,40	110	216,01	448,64	295,56	49,96
Öğretmen Liseleri	341	24.692	170,11	523,84	338,02	63,07	14.542	199,73	512,84	306,68	49,43	17.105	200,84	526,92	307,63	68,78	20.541	199,52	506,19	302,30	50,52	1.306	200,52	509,13	324,85	67,19
İmam Hatip Liseleri	1.371	162.450	165,77	543,03	243,14	43,30	109.165	196,46	518,70	273,17	42,48	15.258	197,64	535,94	270,37	53,42	61.673	196,56	510,38	255,79	35,44	3.333	198,42	557,89	291,44	64,74
Ticaret Meslek Liseleri	702	50.848	166,49	458,55	223,79	29,86	25.054	197,08	447,09	254,18	32,64	1.216	198,85	443,55	243,72	28,38	8.546	197,27	441,94	242,93	25,99	598	199,10	448,76	280,47	51,75
Teknik Liseler	804	48.553	165,89	479,83	234,80	34,25	22.278	197,34	448,86	254,85	32,02	4.088	197,62	481,26	247,53	32,27	10.394	197,19	486,66	<241,95	26,90	725	197,15	470,10	283,75	52,47
Endüstri Meslek Liseleri	793	66.853	166,06	519,36	221,06	29,02	27.279	195,57	537,52	250,52	30,21	18.92	198,33	498,66	247,56	32,26	7.876	197,83	539,09	240,94	26,35	622	197,79	527,25	281,29	52,74
Kız Meslek Liseleri	1.271	60.467	167,04	473,41	229,40	30,39	34.004	197,40	470,37	264,81	37,05	925	201,21	492,00	242,40	21,86	13.232	198,48	396,88	247,98	24,43	597	202,49	429,80	280,62	51,39
Sağlık Meslek Liseleri	782	74.195	169,26	511,54	265,11	42,60	38.930	197,84	449,36	273,16	36,09	16.361	197,96	515,77	254,21	31,95	29.060	198,74	480,42	253,19	29,73	808	203,02	472,25	283,32	55,65
Otelcilik ve Turizm Meslek Liseleri	155	6.519	167,89	383,72	225,25	28,73	3.317	199,13	414,25	254,89	32,93	88	206,95	330,25	240,71	23,95	928	198,97	354,88	243,06	25,03	239	204,73	410,95	275,30	50,36
Sekreterlik Meslek Liseleri	7	16	188,25	272,38	226,86	25,93	3	273,84	278,83	276,54	2,52	0					1	238,33	238,33	238,33		1	312,81	312,81	312,81	
Astsubay Hazırlama Okulları	8	357	174,31	376,64	265,94	39,51	198	203,31	417,92	281,74	39,28	49	205,58	318,21	243,39	23,12	133	204,01	351,75	258,05	30,61	38	227,14	426,15	342,30	50,47
Diğer Meslek Liseleri	3.417	172.428	167,37	497,83	232,65	33,36	77.687	198,96	519,46	255,09	27,89	9.169	202,08	519,71	251,27	29,22	26.214	197,79	446,33	247,37	23,30	1.616	205,09	492,60	273,97	46,76

* Ham puan koşulunu sağlayan ve yerleştirme puanı hesaplanan adaylar dahil edilmiştir.



Değerlendirme Raporları Serisi No: 9
Ağustos 2018

T.C. Ölçme, Seçme ve Yerleştirme Merkezi Başkanlığı

Üniversiteler Mahallesi İhsan Doğramacı Bulvarı No: 1
06800 Bilkent / ANKARA

T: 444 6796  www.osym.gov.tr