HİTİT ÜNİVERSİTESİ	**Sağlık Kültür ve Spor Dairesi Başkanlığı**	**Doküman No**	RD-SKS-SR-05
		İlk Yayın Tarihi	28.05.2018
		Revizyon Tarihi	-
		Revizyon No	00
		Sayfa No	1/1

İŞİN ADI	**TOPLAM SÜRE**
ÖĞRENCİ KULÜBÜNE DANIŞMAN ATANMASI	15 Gün

SORUMLULAR | **İŞ AKIŞI**

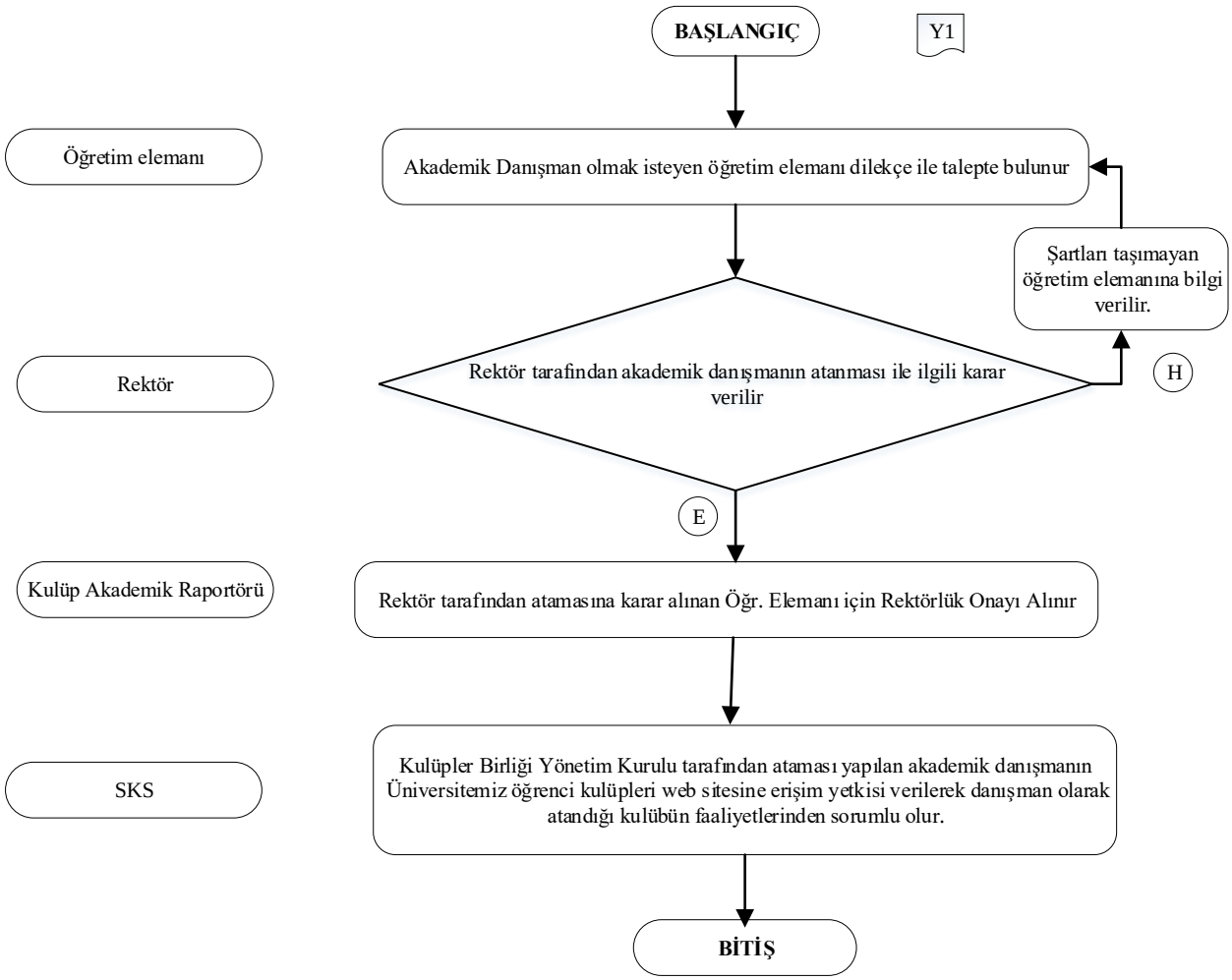

Y1 Hitit Üniversitesi Kulüpler Birliği Yönergesi

Hazırlayan	Sistem Onayı	Yürürlük Onayı
Bilgisayar İşletmeni	Birim Kalite Temsilcisi	Daire Başkanı