

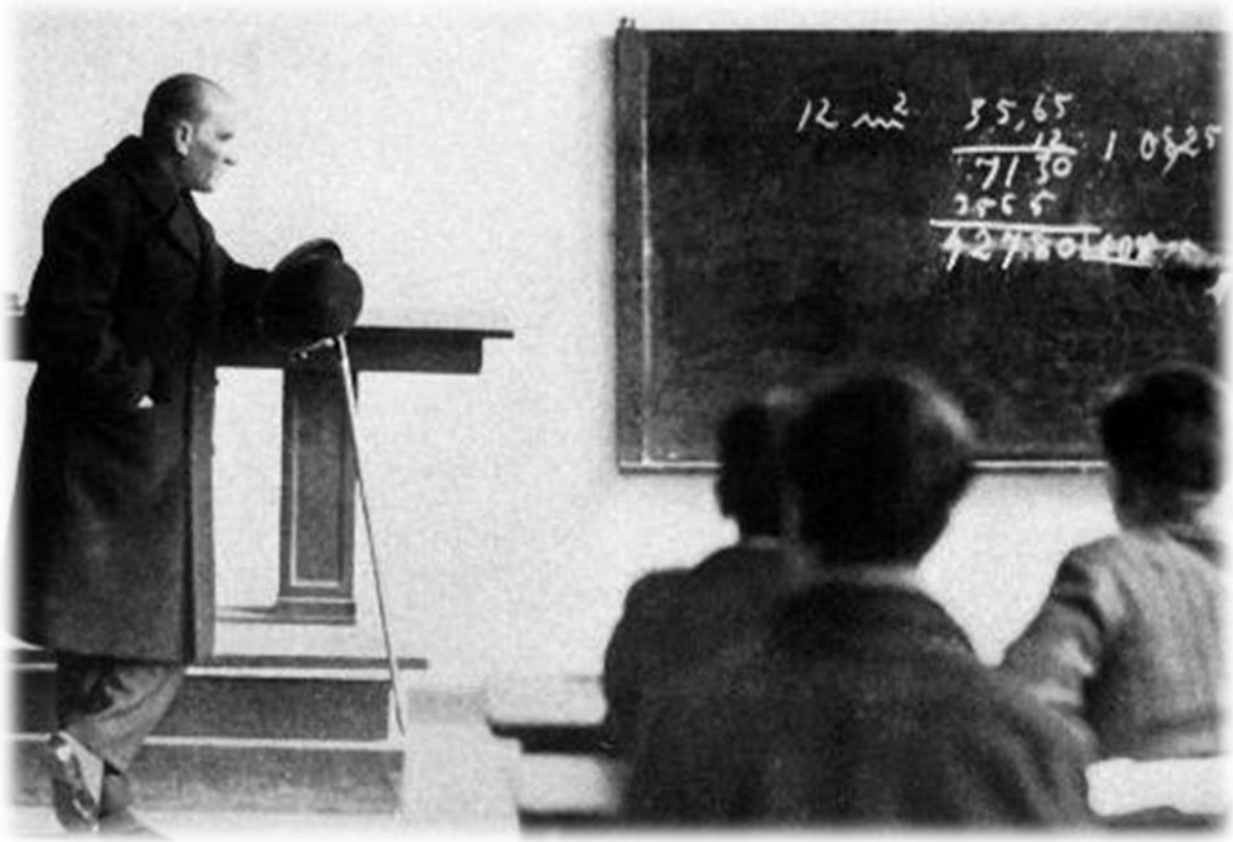

**PERSONEL DAİRESİ
BAŞKANLIĞI**

**2018 YILI
BİRİM FAALİYET RAPORU**



Eğitimdir ki, bir milleti ya özgür, bağımsız, şanlı, yüksek bir topluluk halinde yaşatır; ya da esaret ve sefaletle terk eder.

H. Atatürk

SUNUŞ (Harcama Yetkilisi)

17 Mart 2006 tarih ve 5467 Sayılı Kanun ile Üniversitemizin kurulmasından sonra 2007 yılı Haziran ayı itibariyle hizmet vermeye başlayan Başkanlığımız, 2547 sayılı Yükseköğretim Kanunu, 2914 sayılı Yükseköğretim Personel Kanunu ve 657 Sayılı Devlet Memurları Kanunu ile ilgili yönetmelikler çerçevesinde; akademik ve idari personelin atama, özlük ve emeklilik işlemlerini yürütüp idari personel için hizmet içi eğitim programları uygulamaktadır.

Kamu kaynaklarının etkili, ekonomik ve verimli şekilde elde edilmesi ve kullanılması, hesap verilebilirlik ve malî saydamlığı sağlamak hedeflenmektedir. Bu doğrultuda birimimizin 2018 yılı Faaliyet Raporu, 17.03.2006 sayılı Resmi Gazetede yayımlanan “Kamu İdarelerince Hazırlanacak Faaliyet Raporları Hakkında Yönetmelik” hükümlerince hazırlanmıştır.

Üniversitemiz **31.12.2018** tarihi itibariyle **766 Akademik personel, 382 İdari personel, 12 Yabancı Uyruklu Akademik Personel, 10 Sözleşmeli Personel ve 218 Sürekli İşçi** olmak üzere **Toplam 1388** personel ile hizmet vermektedir.

Şaban ZORLU
Personel Dairesi Başkanı

I- GENEL BİLGİLER

A. Misyon ve Vizyon

Misyon:

Üniversitemiz akademik ve idari personelinin özlük işlemlerini mevcut düzenlemeler çerçevesinde zamanında gerçekleştirmek ve Üniversitemiz birimlerinin personel büroları ile sinerji içerisinde çalışmak, mevzuat değişikliklerinin takip edilerek doğru yorumlanması ve zamanında uygulamasını sağlamak, sürekli gelişimi hedef alarak tüm akademik ve idari personele gerekli desteği sağlamaktır.

Vizyon:

Etik kurallar ışığında hareket eden, aidiyet duygusu gelişmiş, yeniliklere ve değişime açık, dinamik, kendini ve işini geliştirmeyi hedefleyen, mutlu çalışanların oluşturduğu insan gücüne sahip olmak.

B. Yetki, Görev ve Sorumluluklar

Personel Dairesi Başkanlığının görev, yetki ve sorumlulukları şunlardır:

a) 124 Sayılı Yükseköğretim Üst Kuruluşları ile Yükseköğretim Kurumlarının İdari Teşkilatı Hakkında Kanun Hükmünde Kararnamenin 29. maddesinde belirtilen hizmet ve faaliyetlerin ekonomik ve faal bir şekilde yerine getirilmesi için personel kaynaklarının en verimli bir şekilde mevzuata uygun olarak kullanılmasını sağlamak.

b) 2547 sayılı Yükseköğretim Kanunu, 2914 sayılı Yükseköğretim Personel Kanunu ve 657 sayılı Devlet Memurları Kanunu ile ilgili yönetmelikler çerçevesinde görev yapan akademik ve idari personelin; atama, özlük ve emeklilik işlemlerini yürütüp idari personel için hizmet içi eğitim programlarını uygulamaktır.

c) Üniversite personelinin her türlü görevlendirme, atama, özlük, sağlık, izin, sicil, kadro, emeklilik işlemlerini gerçekleştirmek ve tüm birimlerinin sinerji içinde çalışmasını sağlamak için, sürekli gelişimi yaşam biçimi haline getirmiş tüm akademik ve idari personelinin ihtiyaç duydukları her konuda gerekli desteği sunmaktır.

C. Birim/İdareye İlişkin Bilgiler

2- Örgüt Yapısı

Birimimizin teşkilat şeması aşağıda sırasıyla gösterilmiştir.

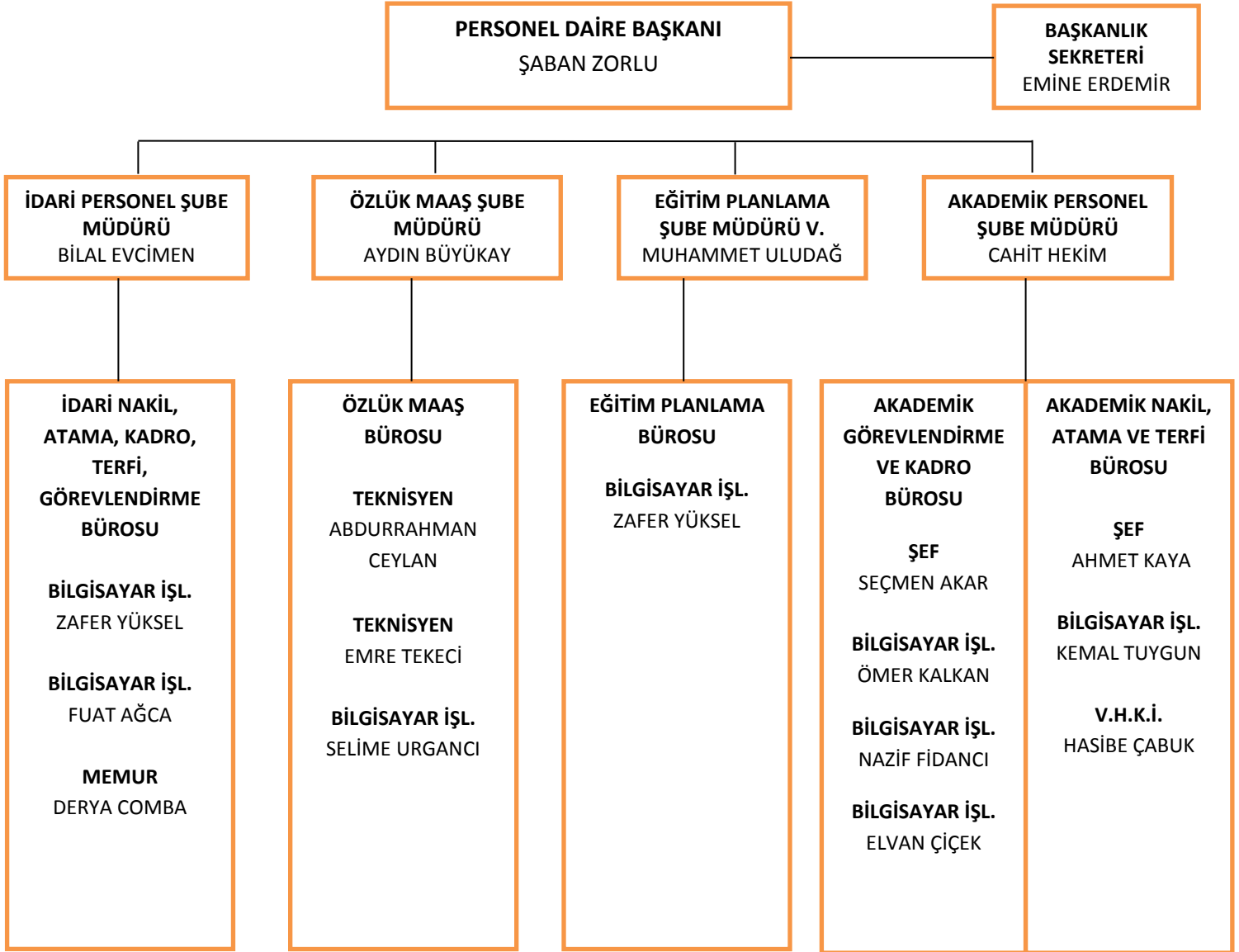

3- Bilgi ve Teknolojik Kaynaklar

3.2- Teknolojik Kaynaklar

Sunucular	2016	2017	2018
Masaüstü Bilgisayar	17	21	22
Taşınabilir Bilgisayar	2	2	2
Tablet Bilgisayar	1	1	1
Cep Bilgisayar	-	-	-
Toplam	20	24	25

3.3- Diğer Bilgi ve Teknolojik Kaynaklar

Diğer Bilgi ve Teknolojik Kaynaklar				
Cinsi	2016	2017	2018	Toplam
Projeksiyon	1	1	1	1
Slayt Makinesi	-	-	-	-
Bilgisayar ve Sunucular	26	24	25	25
Tepegöz/ Doküman Kamerası	-	-	-	-
Episkop	-	-	-	-
Barkod Okuyucu	-	-	-	-
Baskı Makinesi	-	-	-	-
Fotokopi Makinesi	1	1	1	1
Faks	1	1	1	1
Fotoğraf Makinesi	-	-	-	-
Kameralar	-	-	-	-
Televizyon	-	-	-	-
Tarayıcı	-	1	1	1
Müzik Sistemi	-	-	-	-
Mikroskop	-	-	-	-
Yazıcı	12	16	17	17
Akıllı Tahta	-	-	-	-
Haberleşme Cihazları	19	25	26	26
Büro Mobilyaları	153	160	182	182

4- İnsan Kaynakları

Bu tablo sadece kadrosu birimde olan personeli kapsayacak şekilde yapılmıştır.

Personel Sayıları				
Personel Sınıfı	2016	2017	2018	2018 Yılıının Bir Önceki Yıla Göre Değişimi (%)
Akademik Personel	639	714	766	% 7
Yabancı Uyruklu Akademik Personel	10	12	12	%
İdari Personel	360	367	382	% 4
Sözleşmeli Personel	-	-	10	%
Sürekli İşçi	-	-	218	%
Toplam	1019	1103	1388	% 21

4.1- Akademik Personel

4.1.1. Akademik Personelin Kadro Dağılımı

Bu tablo sadece kadrosu birimde olan personeli kapsayacak şekilde yapılmıştır.

Personel Sayıları								
Personel Sınıfı	2016		2017		2018		2018 Yılıının Bir Önceki Yıla Göre Değişimi (%)	
	Dolu	Boş	Dolu	Boş	Dolu	Boş	Dolu	Boş
Profesör	44	42	48	38	64	22	% 25	-% 42
Doçent	46	62	52	56	63	45	% 17	-% 20
Dr. Öğr. Üyesi	174	79	205	58	227	66	% 10	% 12
Öğretim Görevlisi	180	130	206	104	208	102	% 1	-% 2
Araştırma Görevlisi	195	104	203	111	204	140	% 1	% 20
Toplam	639	417	714	367	766	375	% 7	% 2

4.1.1.1- Akademik Personelin Dolu Kadrolarının Birimlere Göre Dağılımı

Birimler	Profesör		Doçent		Dr. Öğr. Üyesi		Öğr. Gör.		Arş. Gör.		Toplam	
	D	B	D	B	D	B	D	B	D	B	D	B
Rektörlük	-	19	-	26	-	45	15	76	-	110	15	276
Mühendislik Fak.	8	1	10	1	23	3	6	-	39	3	86	8
İlahiyat Fak.	19	1	4	1	12	-	12	-	20	3	67	5
İ.İ.B.F.	9	-	8	3	34	3	4	-	37	5	92	11
Fen Bil. Ens.	-	-	-	-	-	-	-	-	-	-	-	-
Fen-Ed. Fak.	12	-	10	-	31	1	5	-	39	4	97	5
Tıp Fak.	15	-	22	11	67	9	-	-	42	7	146	27
Güzel San. Tas. MİM.	-	-	1	1	7	-	-	-	3	3	11	4
Sağlık Bil. Fak.	-	1	3	1	11	4	7	-	19	2	40	8
Veterinerlik Fak.												
Sos. Bil. Ens.	-	-	-	-	-	-	-	-	3	-	3	-
Spor Bil. Fak.	1	-	2	-	15	-	5	-	2	3	25	3
Sosyal Bil. MYO	-	-	-	-	3	-	35	8	-	-	38	8
Teknik Bil. MYO	-	-	1	1	9	-	37	8	-	-	47	9
Osmancık MYO	-	-	1	-	2	-	27	3	-	-	30	3
İskilip MYO	-	-	-	-	1	-	15	3	-	-	16	3
Sungurlu MYO	-	-	-	-	4	-	18	3	-	-	22	3
Alaca Avni Çelik MYO	-	-	1	-	6	1	17	1	-	-	24	2
Turizm Fak.	-	-	-	-	2	-	-	-	-	-	2	-
Yabancı Diller YO	-	-	-	-	-	-	5	-	-	-	5	-
TOPLAM	64	22	63	45	227	66	208	102	204	140	766	375

4.1.2- Akademik Personelin Hizmet Sürelerine Göre Dağılımı

Akademik Personelin Hizmet Sürelerine Göre Dağılımı						
Hizmet Aralığı	Kişi Sayısı			Yüzde (%)		
	K	E	Toplam	K	E	Toplam
0-3 Yıl	51	75	126	% 40	% 60	% 100
4-6 Yıl	74	68	142	% 52	% 48	% 100
7-10 Yıl	84	106	190	% 44	% 56	% 100
11-15 Yıl	30	64	94	% 32	% 68	% 100
16-20 Yıl	32	69	101	% 32	% 68	% 100
21-Üzeri	21	92	113	% 19	% 81	% 100
Toplam	292	474	766	% 38	% 62	% 100

4.1.3- Akademik Personelin Yaşa Göre Dağılımı

Akademik Personelin Yaşa Göre Dağılımı						
Yaş Aralığı	Kişi Sayısı			Yüzde (%)		
	K	E	Toplam	K	E	Toplam
25 Yaş ve Altı	3	3	6	% 50	% 50	% 100
26-30 Yaş	69	62	131	% 53	% 47	% 100
31-35 Yaş	92	131	223	% 41	% 59	% 100
36-40 Yaş	63	103	166	% 38	% 62	% 100
41-50 Yaş	53	121	174	% 30	% 70	% 100
51-Üzeri	12	54	66	% 18	% 82	% 100
Toplam	292	474	766	% 38	% 62	% 100

4.1.4 - Yabancı Uyruklu Akademik Personel

2018 Yılı Yabancı Uyruklu Akademik Personel Dağılımı					
Geldiği Ülke	Çalıştığı Birim	Unvan	Kişi Sayısı		
			K	E	Toplam
Suriye	İlahiyat Fakültesi	Öğr. Gör.	1	-	1
ABD	Hitisem	Öğr. Gör.	3	-	3
Azerbaycan	Fen Edebiyat Fakültesi	Öğr. Gör.	1	-	1
Irak	İlahiyat Fakültesi	Dr. Öğr. Üyesi	-	2	2
Kırgızistan	Tıp Fakültesi	Dr. Öğr. Üyesi	1	-	1
Mısır	İlahiyat Fakültesi	Dr. Öğr. Üyesi	-	1	1
Moldova	Fen Edebiyat Fakültesi	Öğr. Gör.	1	-	1
Kırgızistan	Teknik Bilimler MYO	Öğr. Gör.	1	-	1
Tunus	Yabancı Diller YO	Öğr. Gör.	1	-	1
		TOPLAM	9	3	12

4.1.6- 2018 Yılında Atanan Akademik Personel

2018 Yılında Atanan Akademik Personel						
	Profesör	Doçent	Dr. Öğr. Üyesi	Öğretim Görevlisi	Araştırma Görevlisi	Toplam
Üniversite İçerisinden Atanan	12	24	13	-	-	49
Üniversite Dışından Atanan	6	3	46	14	25	94
Toplam	18	27	59	14	25	143

4.1.7- 2018 Yılında Ayrılan Akademik Personel

		Profesör	Doçent	Dr. Öğr. Üyesi	Öğr. Gör.	Arş. Gör.	Toplam
Emeklilik	İsteğe Bağlı	2	1	1	1	-	5
	Yaş Haddi	-	-	-	-	-	-
Naklen Ayrılma		-	2	9	2	7	20
İstifa		-	1	2	1	3	7
Görev Süresi Bitenler		-	-	-	-	-	-
Vefat		-	-	-	-	-	-
Atamasından Vazgeçilen		-	-	-	-	-	-
Diğer Sebepler		-	-	1	-	8	9
Toplam		2	4	13	4	18	41

4.1.7. Üniversitemiz Akademik Personelin Yurt İçi ve Yurt Dışı Görevlendirmeleri

2018 yılı itibarıyla 2547 sayılı Kanun'un 39. maddesi uyarınca kongre, konferans, seminer vb. bilimsel toplantılarla, bilim ve meslekleriyle ilgili diğer toplantılara katılmak, araştırma inceleme gezileri yapmak üzere; yurt dışında görevlendirilen akademik personel sayısı **252**, yurt içinde görevlendirilen akademik personel sayısı ise **1441**'dir.

4.1.7.1- 2018 Yılı İtibariyle Akademik Personelin Yurt İçi Ve Yurt Dışı Görevlendirmeleri

		Profesör	Doçent	Dr. Öğr. Üyesi	Öğr. Gör.	Arş. Gör.	Toplam
2547/35	Yurt Dışı	-	-	-	-	1	1
	Yurt İçi	-	-	-	-	-	-
2547/39	Yurt Dışı	64	38	75	44	31	252
	Yurt İçi	238	164	399	162	478	1441
2547/38	12	5	5	1	-	23
2547/40-a	39	48	116	40	12	255
2547/40-b	2	-	-	-	-	2
2547/40-c	-	-	-	-	-	-
Toplam	355	255	595	247	522	1974

4.1.8- Diğer Üniversitelerde Görevlendirilen Akademik Personel (31/12/2018 itibariyle)

Diğer Üniversitelerde Görevlendirilen Akademik Personel		
Unvan	Birim	Görevlendirildiği Üniversite
Prof.	İlahiyat Fakültesi	Atatürk Üniversitesi
Prof.	İlahiyat Fakültesi	İnönü Üniversitesi
Prof.	Rektörlük	İstanbul Teknik Üniversitesi
Prof.	İlahiyat Fakültesi	Bozok Üniversitesi
Doç. Dr.	Mühendislik Fakültesi	İstanbul Sabahattin Zaim Üniversitesi
Doç. Dr.	İlahiyat Fakültesi	Atatürk Üniversitesi
Doç. Dr.	İktisadi ve İdari Bilimler Fakültesi	Çankaya Üniversitesi
Dr. Öğr. Üyesi	GSTMF	Adıyaman Üniversitesi
Dr. Öğr. Üyesi	GSTMF	Ankara Üniversitesi
Dr. Öğr. Üyesi	Mühendislik Fakültesi	Erciyes Üniversitesi
Dr. Öğr. Üyesi	Spor Bilimleri Fakültesi	Amasya Üniversitesi
Dr. Öğr. Üyesi	Spor Bilimleri Fakültesi	Amasya Üniversitesi
Öğr. Gör.	İskilip MYO	Gazi Üniversitesi
Öğr. Gör.	İskilip MYO	Hacı Bayram Veli Üniversitesi
Öğr. Gör.	Sungurlu MYO	İstanbul Medipol Üniversitesi
Arş. Gör.	Fen Edebiyat Fakültesi	Çankırı Karatekin Üniversitesi
TOPLAM		16

4.1.9- Üniversitemizde Görevlendirilen Akademik Personel

Üniversitemizde 2018 yılı itibarıyla 2547 sayılı Kanununun 35. maddesine göre ... araştırma görevlisi araştırma veya doktora çalışması yapmak üzere görevlendirilmiştir.

	Profesör	Doçent	Dr. Öğr. Üyesi	Öğr. Gör.	Arş. Gör.	Diğer	Toplam
2547/31	1	-	2	-	-	72	75
2547/35	-	-	-	-	-	-	-
2547/40-a	39	48	116	40	12	-	255
Toplam	40	48	118	40	12	72	330

2018 Yılında Başka Üniversitelerden Üniversitemizde Görevlendirilen Akademik Personel

Unvan	Birim	Geldiği Üniversite
Prof.	Sosyal Bilimler Enstitüsü	Gazi Üniversitesi
Prof.	Sosyal Bilimler Enstitüsü	Gazi Üniversitesi
Prof.	Sosyal Bilimler Enstitüsü	Eskişehir Osmangazi Üniversitesi
Prof.	Sosyal Bilimler Enstitüsü	Eskişehir Osmangazi Üniversitesi
Prof.	Sosyal Bilimler Enstitüsü	Amasya Üniversitesi
Prof.	Sosyal Bilimler Enstitüsü	Ankara Üniversitesi
Prof.	Sosyal Bilimler Enstitüsü	Ankara Üniversitesi
Prof.	Sosyal Bilimler Enstitüsü	Ankara Üniversitesi
Prof.	Sosyal Bilimler Enstitüsü	Ankara Üniversitesi
Prof.	Sosyal Bilimler Enstitüsü	Ankara Yıldırım Beyazıt Üniversitesi
Prof.	Sosyal Bilimler Enstitüsü	Ufuk Üniversitesi
Prof.	Sağlık Bilimler Enstitüsü	Ondokuz Mayıs Üniversitesi
Doç. Dr.	Sosyal Bilimler Enstitüsü	Kocaeli Üniversitesi
Doç. Dr.	Sosyal Bilimler Enstitüsü	Mimar Sinan Güzel Sanatlar Üniversitesi
Doç. Dr.	Sosyal Bilimler Enstitüsü	İnönü Üniversitesi
Doç. Dr.	Sağlık Bilimler Enstitüsü	Ondokuz Mayıs Üniversitesi
Doç. Dr.	Sosyal Bilimler Enstitüsü	Recep Tayyip Erdoğan Üniversitesi
Dr. Öğr. Üyesi	Sosyal Bilimler Enstitüsü	İnönü Üniversitesi
Dr. Öğr. Üyesi	Sosyal Bilimler Enstitüsü	Uludağ Üniversitesi
Dr. Öğr. Üyesi	Sosyal Bilimler Enstitüsü	İstanbul Üniversitesi
Dr. Öğr. Üyesi	Sosyal Bilimler Enstitüsü	Osmaniye Korkut Ata Üniversitesi
Dr. Öğr. Üyesi	Sağlık Bilimler Enstitüsü	Ondokuz Mayıs Üniversitesi
Dr. Öğr. Üyesi	Sağlık Bilimler Enstitüsü	Kırıkkale Üniversitesi
TOPLAM		23

4.2- İdari Personel

937 adet idari personel kadrosunun 2018 yılsonu itibarıyla 382'si dolu, 555'i boş durumdadır.

Bu tablo sadece kadrosu birimde olan personeli kapsayacak şekilde yapılmıştır.

4.2.1- İdari Personel Sayıları

Hiz. Sınıfı	2016				2017				2018			
	Dolu Kadro Sayısı			Boş Kadro Sayısı	Dolu Kadro Sayısı			Boş Kadro Sayısı	Dolu Kadro Sayısı			Boş Kadro Sayısı
	K	E	Toplam		K	E	Toplam		K	E	Toplam	
GİH	75	185	260	258	77	183	260	257	78	192	270	252
TH	8	39	47	52	9	44	53	53	13	50	63	43
SH	8	6	14	204	8	6	14	204	8	6	14	204
AH	1	-	1	3	1	1	2	2	1	2	3	1
DH	-	-	-	1	-	-	-	1	-	-	-	1
YH	4	34	38	46	4	34	38	47	4	28	32	54
TOP	96	264	360	564	99	268	367	564	104	278	382	555

4.2.2- İdari Personelin Yıllar İtibariyle Kadro Dağılımı

Hizmet Aralığı	Kişi Sayısı			Kadro Doluluk Oranı (%)
	Dolu	Boş	Toplam	
2016	360	564	924	% 39
2017	367	564	931	% 39
2018	382	555	937	% 41

4.2.3- 2018 Yılı İtibariyle İdari Personelin Birimlere Göre Kadro Dağılımı

Birim Adı	Genel İdari Hizmetler		Teknik Hizmetler		Sağlık Hizmetleri		Eğt.-Öğrt. Hizmetleri		Avukatlık Hizmetleri		Din Hizmetleri		Yardımcı Hizmetler		Toplam	
	D	B	D	B	D	B	D	B	D	B	D	B	D	B	D	B
Alaca MYO	5	8	1	2	-	-	-	-	-	-	-	-	1	-	7	10
Bilgi İşlem Dai. Bşk.	7	12	13	2	-	-	-	-	-	-	-	-	-	-	20	14
Fen Bil. Ens.	5	5	-	-	-	-	-	-	-	-	-	-	-	-	5	5
Fen-Ed. Fak.	16	8	-	5	-	-	-	-	-	-	-	-	3	-	19	13
Genel Sekreterlik	13	10	-	-	-	-	-	-	-	-	-	-	1	-	14	10
Güzel Sn. Tas. ve Mim. Fak.	6	2	-	2	-	-	-	-	-	-	-	-	-	-	6	4
Hukuk Müş.	2	6	-	-	-	-	-	-	3	1	-	-	-	-	5	7
İ.M.İ.D. Bşk.	33	13	-	-	-	-	-	-	-	-	-	-	2	-	35	13
İ.İ.B.F.	16	12	2	1	-	-	-	-	-	-	-	-	3	1	21	14
İlahiyat Fak.	10	7	2	2	-	-	-	-	-	-	-	-	3	4	15	13
İskilip MYO	5	5	-	2	-	-	-	-	-	-	-	-	-	-	5	7
Kütüphane Dok.	9	6	4	2	-	-	-	-	-	-	-	-	-	-	13	8
Mühendislik Fak.	15	6	-	3	-	-	-	-	-	-	-	-	2	2	17	11
Osmancık MYO	8	7	1	1	-	-	-	-	-	-	-	-	-	-	9	8
Öğrenci İşleri	13	9	1	2	-	-	-	-	-	-	-	-	-	-	14	11
Pers. Dai. Başk.	17	17	2	-	-	-	-	-	-	-	-	-	-	-	19	17
Sağlık Bil. Ens.	3	5	-	1	-	-	-	-	-	-	-	-	-	-	3	6
Sağ. Hiz. MYO	1	4	-	-	-	-	-	-	-	-	-	-	-	-	1	4
S.K.S. Dai. Bşk.	11	9	-	2	10	18	-	-	-	-	-	-	12	3	33	32
Sağlık. Bil. Fak.	8	5	-	2	-	-	-	-	-	-	-	-	-	2	8	9
Siv. Sav. Uz.	-	3	-	-	-	-	-	-	-	-	-	-	-	-	0	3
Sos. Bil. Ens.	5	7	1	-	-	-	-	-	-	-	-	-	-	-	6	7
Sos. Bil. MYO	14	8	1	1	-	-	-	-	-	-	-	-	3	1	18	10
Spor Bil. Fak.	7	8	-	2	-	-	-	-	-	-	-	-	-	-	7	10
Strateji Dai. Bşk.	15	14	2	-	-	-	-	-	-	-	-	-	-	-	17	14
Sungurlu MYO	6	7	-	1	-	-	-	-	-	-	-	-	-	-	6	8
Tek. Bil. MYO	10	8	1	2	-	-	-	-	-	-	-	-	-	2	11	12
Tıp Fak.	6	20	-	2	4	177	-	-	-	-	-	1	1	38	11	238
Turizm Fak.	1	5	-	1	-	-	-	-	-	-	-	-	-	-	1	6
Veterinerlik Fak.	1	5	-	-	-	9	-	-	-	-	-	-	-	1	1	15
Yabancı Dil.Y	1	4	-	1	-	-	-	-	-	-	-	-	-	-	1	5
Yapı İşleri	1	7	32	4	-	-	-	-	-	-	-	-	1	-	34	11
Toplam	270	252	63	43	14	204	0	0	3	1	0	1	32	54	382	555

4.2.4- İdari Personel Atamaları

Atanan İdari Personelin Hizmet Sınıfına ve Atama Nedenlerine Göre Dağılımı				
Hizmet Sınıfı	Açıktan	Nakil	Diğer	Toplam
GİH	5	7	4	16
TH	1	5	-	6
YH	1	-	-	1
AH	1	-	-	1
Toplam	8	12	4	24

4.2.5- İdari Personel Ayrılma Nedenlerine Göre Dağılımı

Ayrılan İdari Personel Sayısının Hizmet Sınıfına ve Ayrılma Nedenlerine Göre Dağılımı						
Hizmet Sınıfı	Emekli	Ölüm	İstifa	Nakil	Diğer	Toplam
GİH	3	-	-	1	2	6
TH	1	-	-	-	-	1
YH	1	1	-	-	-	2
Toplam	5	1	-	1	2	9

4.2.6- Sözleşmeli İdari Personel ve Sürekli İşçiler

Üniversitemizde sözleşmeli idari personel ve Sürekli işçi istihdam edilmektedir.

Sürekli İşçi Kadrosunda Çalıştırılan Personel	
Hizmet Çeşidi	Kişi Sayısı
Temizlik Hizmeti	111
Güvenlik Hizmeti	84
Fırıncı	2
Aşçı	3
Grafiker	2
Yapı Teknikeri	7
Bilişim Elemanı	9
Toplam	218

Sözleşmeli Personel				
Kadro	Dolu	Boş	Genel Toplam	Doluluk Oranı (%)
Sözleşmeli Personel (4/B)	10	0	10	% 100
Toplam	10	0	10	% 100

4.8- İdari Personelin Eğitim Durumu

İdari Personelin Eğitim Durumu					
	İlköğretim	Lise	Ön Lisans	Lisans	Y.L. ve Dokt.
Kişi Sayısı	21	40	68	231	22
Yüzde	% 5	% 10	% 18	% 61	% 6

4.9- İdari Personelin Hizmet Süreleri

İdari Personelin Hizmet Süresi						
	1 – 3 Yıl	4 – 6 Yıl	7 – 10 Yıl	11 – 15 Yıl	16 – 20 Yıl	21 - Üzeri
Kişi Sayısı	33	64	108	64	36	77
Yüzde	% 9	% 17	% 28	% 17	% 9	% 20

31/12/2018 tarihi itibarıyla

4.10- İdari Personelin Yaş İtibarıyla Dağılımı

İdari Personelin Yaş İtibarıyla Dağılımı						
	21-25 Yaş	26-30 Yaş	31-35 Yaş	36-40 Yaş	41-50 Yaş	51- Üzeri
Kişi Sayısı	14	42	121	75	95	35
Yüzde	% 4	% 11	% 31	% 20	% 25	% 9

31/12/2018 tarihi itibarıyla

5- Sunulan Hizmetler

5.11- İdari Personele Yönelik Düzenlenen Hizmet İçi Eğitim Programları

HİTİT ÜNİVERSİTESİ PERSONEL DAİRESİ BAŞKANLIĞI TARAFINDAN 2018 YILINDA GERÇEKLEŞTİRİLEN EĞİTİM SEMİNERLERİ	
EĞİTİM TARİHİ	EĞİTİM KONUSU
20 Mart – 02 Nisan 2018	Aday Memur Temel Eğitimi
04 Nisan 2018	Personel Otomasyon Programı Eğitimi

6- Yönetim ve İç Kontrol Sistemi

5018 sayılı kanunla yapılan, her bir kamu idaresinde geleneksel kontrol mekanizmaları yerine iç kontrol alanında yaşanan çağdaş gelişme ve uygulamalardan, uluslararası kuruluşlarca oluşturulan standart ve yöntemlerden yararlanılarak bir iç kontrol sisteminin oluşturulması zorunlu hale getirilmiştir.

Personel Dairesi Başkanlığı olarak Kamu İç Standartlarına Uyum Eylem Planı çerçevesinde;

- 1- Her yıl şubat ayında personel planlaması yapılırken tüm birimlerden ihtiyaç duyulan eleman sayıları istenir.
- 2- Her yıl aralık ayında “Hitit Üniversitesi Yetkinliğe Dayalı Performans Değerlendirme Yönergesinde belirlenen kriterlere göre tüm çalışan idari personelin performansı değerlendirilir.
- 3- Personel Daire Başkanlığı Hassas Görevler Prosedürü belirlenmiş olup yapılan iş ve işlemlerin mevzuata uygun şekilde yürütülmesi gerektiği personel yazı ile tebliğ edilmiştir.
- 4- Personel Daire Başkanlığı bünyesindeki Eğitim Şube Müdürlüğü koordinatörlüğünde birimlerden gelen talepler doğrultusunda idari personele yönelik hizmetiçi eğitimler verilmektedir.

D- Diğer Hususlar

Öğretim Üyesi Yetiştirme Programı (ÖYP)

2547 Sayılı Kanun’un 33. Maddesinde Atama Yapılacak ÖYP Araştırma Görevlisi Kadroları:

2547 sayılı Kanunun 33. Maddesinde Yükseköğretim Kurulu Başkanlığının; 2018 Atamalarında Üniversitemize ..-.. araştırma görevlisi atanmıştır.

Yabancı Dil Eğitimi:

Öğretim üyelerine ilişkin bilgilere yer verilecektir.

ÖYP Lisansüstü Öğrenci Kontenjanları:

YÖKSİS – Üniversitemiz Lisansüstü Eğitim Programları Veri Girişi İşlemi

2547 Sayılı Kanun’un 35. Maddesi Uyarınca Üniversitemizde Eğitim Gören ÖYP Araştırma Görevlileri:

2018 Eğitim-Öğretim yılında ..-.. kişi kayıt yaptırmıştır.

2018 Bahar döneminde ..-.. Güz döneminde ise ..-.. kişi kayıt yaptırmıştır.

2018-2019 Eğitim Öğretim Yılında 2547 Sayılı Kanun'un 35. Maddesi Uyarınca Diğer Üniversitelere Öyp Kapsamında Lisansüstü Eğitim Görmek Üzere Gönderilen Öyp Araştırma Görevlisi Sayıları

Enstitüler	Yüksek Lisans Düzeyi	Doktora Düzeyi	Toplam
Fen Bil. Ens.	-	1	1
Sağlık Bil. Ens.	-	11	11
Sosyal Bil. Ens.	1	4	5
Eğitim Bil. Ens.	1	1	2
Toplam	2	17	19

2018-2019 Eğitim Öğretim Yılında Üniversitemizde Lisansüstü Eğitim Görmek Üzere Yerleşen Kadrolu Öyp Araştırma Görevlisi Sayıları

Enstitüler	Yüksek Lisans Düzeyi	Doktora Düzeyi	Toplam
Fen Bil. Ens.	-	-	-
Sağlık Bil. Ens.	-	-	-
Sosyal Bil. Ens.	-	-	-
Eğitim Bil. Ens.	-	-	-
Toplam	-	-	-

II- AMAÇ VE HEDEFLER

A. Amaç ve Hedefler

- 1- Bilgi ve evrak akışının hızlandırılarak gereksiz bürokratik işlemlerin kaldırılmasını sağlamak.
- 2- Yetişmiş nitelikli ve kaliteli çalışan kaybının önlenmesine yönelik çalışmalar yapmak.
- 3- Yurtiçi ve yurtdışında başarılı öğretim elemanlarını Üniversitemize kazandırmak.
- 4- İdari ve akademik personelin memnuniyet düzeylerini ölçmek için memnuniyet anketleri yapmak.
- 5- Yetki ve sorumluluk devralabilen, alanında çağdaş gelişmeleri izleyebilen, kendisini yenileyebilen memurlar yetiştirilmesini sağlamak.
- 6- Teknolojik altyapısı güçlü, çağdaş, araştırma geliştirmede ileri düzeyde üniversite olmak.
- 7- Liyakat, kariyer ve performans öncelik veren insan gücü yaratmak.
- 8- Hizmetiçi eğitimlerimizi aktifleştirip yetişmiş personel istihdamını sağlamak.
- 9- Hızlı bir şekilde büyüyen Üniversitemizin personel ihtiyacını sağlamak için gerekli çalışmalar yapmak.
- 10- Üniversitemizin insan gücü planlaması ve personel politikasıyla ilgili çalışmalar yapmak ve personel sisteminin geliştirilmesi ile ilgili önerilerde bulunmak.

B. Temel Politikalar ve Öncelikler

Başkanlığımızın temel politikası; ilgili mevzuatlar çerçevesinde belirtilen hizmet ve faaliyetlerin ekonomik ve faal bir şekilde yerine getirilmesi için personel kaynaklarının en verimli şekilde mevzuata uygun olarak kullanılması ile tüm akademik ve idari personelin sinerji içinde çalışmasını sağlamak ve gelişimi için ihtiyaç duydukları her konuda gerekli desteği sunmaktır.

III. FAALİYETLERE İLİŞKİN BİLGİ VE DEĞERLENDİRMELER

A- Mali Bilgiler

1-Bütçe Gerçekleşmeleri

1.1-Bütçe Giderleri

Birimimiz/Üniversitemiz 2018 yılı içerisinde, yüklenmiş olduğu görev ve sorumlulukları yerine getirebilmek için, aşağıdaki tabloda fonksiyonel kodlar itibariyle belirtilen harcamaları gerçekleştirmiştir.

2018 Yılı Ekonomik Düzeyde 12 Aylık Ödenek Kullanım Durumu				
EKONOMİK KOD	AÇIKLAMA	TOPLAM ÖDENEK	HARCAMA	ÖDENEK KULLANMA ORANI %
01	Personel Giderleri	883,000,00	880,228,02	% 99,67
02	Sosyal Güvenlik Kurumlarına Devlet Primi Giderleri	134,500,00	134,321,93	% 99,87
03	Mal ve Hizmet Alımı Giderleri	38,000,00	16,406,46	% 43,17
05	Cari Transferler	2,477,000,00	2,476,809,76	% 99,99
06	Sermaye Giderleri	-	-	-
07	Sermaye Transferleri	-	-	-
Toplam		3,532,500,00	3,507,766,17	% 99,30

B- Performans Bilgileri

2.1- Faaliyet ve Proje Bilgileri

Birimimiz Tarafından Düzenlenen Ulusal Etkinlik Sayısı						
Faaliyet Türü	...Fakültesi	...Enstitüsü	...Yüksekokulu	...Meslek Y.Okulu	PDB İdari Birim	TOPLAM
Eğitim Semineri	-	-	-	-	-	-
Toplam	-	-	-	-	-	-

IV- KURUMSAL KABİLİYET ve KAPASİTENİN DEĞERLENDİRİLMESİ

A- Üstünlükler – Değerlendirme

- Genç ve gelişmeye açık bir Üniversite olmak.
- Dinamik ve aktif personel kadrosuna sahip olmak.
- Eğitim düzeyi yüksek, işbirliği içinde çalışan personele sahip olmak.

B- Zayıflıklar - Değerlendirme

- Arşivleme alt yapısının ve arşiv alanının fiziki açıdan yetersiz olması.
- Personele yönelik sosyal imkânların yetersiz olması.
- Çalışan personelin kurumsal aidiyet duygusunun istenilen seviyede olmaması.
- Yetişmiş, nitelikli elemanların çeşitli nedenlerle Üniversitemizden ayrılmak istemeleri.
- Üniversitemiz birimlerinin dağınık halde bulunması nedeniyle bilgi ve evrak akışında zaman kaybı yaşanması.

V- ÖNERİ VE TEDBİRLER

- Kontenjan sınırlamasına tabi olmadan üniversiteler arasında karşılıklı personel değişimine olanak sağlanması.
- Üniversitemizden nakil yoluyla gitmek isteyen personel hakkında uygulama birliğinin sağlanması için usul ve esasların belirlenmesi.

İÇ KONTROL GÜVENCE BEYANI

Harcama yetkilisi olarak yetkim dâhilinde;

Bu raporda yer alan bilgilerin güvenilir, tam ve doğru olduğunu beyan ederim.

Bu raporda açıklanan faaliyetler için idare bütçesinden harcama birimimize tahsis edilmiş kaynakların etkili, ekonomik ve verimli bir şekilde kullanıldığını, görev ve yetki alanım çerçevesinde iç kontrol sisteminin idari ve mali kararlar ile bunlara ilişkin işlemlerin yasallık ve düzenliliği hususunda yeterli güvenceyi sağladığını ve harcama birimimizde süreç kontrolünün etkin olarak uygulandığını bildiririm.

Bu güvence, harcama yetkilisi olarak sahip olduğum bilgi ve değerlendirmeler, iç kontroller, iç denetçi raporları ile Sayıştay raporları gibi bilgim dâhilindeki hususlara dayanmaktadır.

Burada raporlanmayan, idarenin menfaatlerine zarar veren herhangi bir husus hakkında bilgim olmadığını beyan ederim. (Çorum–18/01/2019)

Şaban ZORLU
Personel Dairesi Başkanı